

Objetivos del Plan Municipal de Desarrollo

Municipio: Sistema para el Desarrollo Integral de la Familia del Municipio de Atengo

No.	DESCRIPCIÓN
1	BRINDAR SERVICIOS INTEGRALES DE ASISTENCIA SOCIAL
2	APOYAR Y FOMENTAR LA NUTRICION Y LOS CUIDADOS BASICOS DE LA FAMILIA ASI COMO PREVENIR EL REZAGO EDUCATIVO
3	PROMOVER EN EL MUNICIPIO LOS HABITOS DE BIENESTAR SOCIAL Y DESARROLLO DE LA COMUNIDAD
4	
5	
6	
7	
8	
9	
10	

Compromisos del Plan Municipal de Desarrollo y Asuntos Críticos de Atención

Municipio: Sistema para el Desarrollo Integral de la Familia del Municipio de Atengo

No.	DESCRIPCIÓN
1	MEDIANTE LAS AREAS DE TRABAJO SOCIAL Y PSICOLOGIA PODER ATENDER LAS NECESIDADES DE QUIENES LO SOLICITEN PERO SOBRE TODO DE LOS MAS VULNERABLES.
2	ABATIR LOS PROBLEMAS DE NUTRICION Y REZAGO EDUCATIVO QUE PERSISTEN EN NUESTRA COMUNIDAD.
3	MEDIANTE LAS INSTALACIONES QUE ESTE SISTEMA DIF SOSTIENE CON AYUDA DE LOS OTROS NIVELES DE GOBIERNO PROPORCIONAR MAS Y MEJORES SERVICIOS TANTO EN LA UNIDAD BASICA DE REHABILITACION COMO EN LOS CENTROS DE
4	
5	
6	
7	
8	
9	
10	
11	

Indicadores de Desempeño

Municipio: Sistema para el Desarrollo Integral de la Familia del Municipio de Atengo

Metas ejercicio 2018	Dimensión a Medir	Nombre del Indicador	Método de Cálculo	Frecuencia de Medición	Unidad de Medida	Semaforización		
						Verde	Amarillo	Rojo
INTERVENIR OPORTUNAMENTE EN LAS SITUACIONES DE RIESGO QUE SE PRESENTEN	Calidad	Estratégico	2017/2018	TRIMESTRAL	SERVICIOS INTEGRALES			
FOCALIZAR A LA POBLACION QUE REQUIERA APOYO ALIMENTICIO, ADEMAS DE OFRECER MEDIANTE BECAS LA OPORTUNIDAD DE PERMANECER DENTRO DE UN PLANTEL EDUCATIVO	Calidad	Estratégico	2017/2018	TRIMESTRAL	INCLUSION PROGRAMAS SOCIALES			
AUMENTAR LA CANTIDAD DE PERSONAS BENEFICIADAS CON DICHS PROGRAMAS	Calidad	Estratégico	2017/2018	TRIMESTRAL	REGISTRO DE USUARIOS Y PADRON DE BENEFICIARIOS			

Gestión

Los indicadores de gestión deberán medir el avance y logro en procesos y actividades, es decir, sobre la forma en que los bienes y servicios públicos son generados y entregados. Incluyen los indicadores que dan seguimiento a las actividades y aquellos que entregan bienes y/o servicios para ser utilizados por otras

Estratégico

Los indicadores estratégicos deberán medir el grado de cumplimiento de los objetivos de las políticas públicas y de los programas presupuestarios y deberán contribuir a corregir o fortalecer las estrategias y la orientación de los recursos.

De Resultados

De la Política Nacional de Desarrollo Social, o bien, a indicadores de gestión que miden procesos, pudiendo corresponder a indicadores de bienes y servicios.

Programación

Municipio: Sistema para el Desarrollo Integral de la Familia del Municipio de Atengo

Programa Presupuestario:
SERVICIOS INTEGRALES DE ASISTENCIA SOCIAL

Desagregación Programa:
SERVICIOS INTEGRALES DE ASISTENCIA SOCIAL, FOMENTAR LA NUTRICION Y LOS CIUDADOS BASICOS DE LA FAMILIA

Sub-Programa (s)

Objetivo:
EFICIENTAR LOS RECURSOS MATERIALES FINANCIEROS Y HUMANOS PARA QUE VALLAN ENCAMINADOS A ASEGURAR LOS SERVICIOS DE ASISTENCIA SOCIAL EN EL MUNICIPIO.

Meta:
DISMINUIR EL REZAGO SOCIAL Y ATENDER A LA CIUDADANIA QUE SE ENCUENTRA EN POBREZA EXTREMA

Medios de Verificación
PADRONES DE BENEFICIARIOS

Indicador y Definición: CALIDAD: BRINDIAR LOS SERVICIOS DE ASISTENCIA SOCIAL DE LA MEJOR MANERA POSIBLE

Sentido del Indicador:
ASCENDENTE

Método de Cálculo:

Unidad de Medida: SERVICIOS
Frecuencia de Medición: TRIMESTRAL

Unidad(es) Ejecutora(s) del Gasto		PRESUPUESTO ESTIMADO	
1	PRESIDENCIA	\$	-
2	DIRECCION	\$	-
3		\$	10,000.00
4		\$	1,546,400.00
5		\$	-
6		\$	-
7		\$	-
8		\$	-
9		\$	-
10		\$	-
11		\$	-
		Importe Total Presupuestado	\$ 1,556,400

Informe de Situación Hacendaria Ingresos - 2018

Municipio: Sistema para el Desarrollo Integral de la Familia del Municipio de Atengo

CONCEPTOS		EJERCICIO 2017	ESTIMACIÓN 2018	VARIACIÓN 2017 - 2018
INGRESOS				
1	IMPUESTOS	\$ -	\$ -	#¡DIV/0!
1.1	Impuesto Sobre los Ingresos	\$ -	\$ -	#¡DIV/0!
1.2	Impuestos Sobre Patrimonio	\$ -	\$ -	#¡DIV/0!
1.3	Impuestos Sobre la Producción, el Consumo y las Transacciones	\$ -	\$ -	#¡DIV/0!
1.4	Impuestos al Comercio Exterior	\$ -	\$ -	#¡DIV/0!
1.5	Impuestos Sobre Nóminas y Asimilables	\$ -	\$ -	#¡DIV/0!
1.6	Impuestos Ecológicos	\$ -	\$ -	#¡DIV/0!
1.7	Accesorios	\$ -	\$ -	#¡DIV/0!
1.8	Otros Impuestos	\$ -	\$ -	#¡DIV/0!
2	CUOTAS Y APORTACIONES DE SEGURIDAD SOCIAL	\$ -	\$ -	#¡DIV/0!
2.1	Aportaciones para Fondos de Vivienda	\$ -	\$ -	#¡DIV/0!
2.2	Cuotas para el Seguro Social	\$ -	\$ -	#¡DIV/0!
2.3	Cuotas de Ahorro para el Retiro	\$ -	\$ -	#¡DIV/0!
2.4	Otras Cuotas y Aportaciones para la Seguridad Social	\$ -	\$ -	#¡DIV/0!
2.5	Accesorios	\$ -	\$ -	#¡DIV/0!
3	CONTRIBUCIONES DE MEJORAS	\$ -	\$ -	#¡DIV/0!
3.1	Contribuciones de Mejoras por Obras Públicas	\$ -	\$ -	#¡DIV/0!
4	DERECHOS.	\$ -	\$ -	#¡DIV/0!
4.1	Dererechos por el Uso, Goce, Aprovechamiento o Explotación de Bienes de Dominio Público	\$ -	\$ -	#¡DIV/0!
4.2	Derecho a los Hidrocarburos	\$ -	\$ -	#¡DIV/0!
4.3	Derechos por Prestación de Servicios	\$ -	\$ -	#¡DIV/0!
4.4	Otros Derechos	\$ -	\$ -	#¡DIV/0!
4.5	Accesorios	\$ -	\$ -	#¡DIV/0!
5	PRODUCTOS	\$ -	\$ -	#¡DIV/0!
5.1	Productos de Tipo Corriente	\$ -	\$ -	#¡DIV/0!
5.2	Productos de Capital	\$ -	\$ -	#¡DIV/0!
5.3	Accesorios	\$ -	\$ -	#¡DIV/0!
6	APROVECHAMIENTOS	\$ -	\$ 10,000	#¡DIV/0!
6.1	Aprovechamientos de Tipo Corriente	\$ -	\$ 10,000	#¡DIV/0!
6.2	Aprovechamientos de Capital	\$ -	\$ -	#¡DIV/0!
6.3	Otros Aprovechamientos	\$ -	\$ -	#¡DIV/0!
6.4	Accesorios	\$ -	\$ -	#¡DIV/0!
7	INGRESOS POR VENTA DE BIENES Y SERVICIOS	\$ -	\$ -	#¡DIV/0!
7.1	Ingreso por Ventas de Mercancías	\$ -	\$ -	#¡DIV/0!
7.2	Ingresos por Ventas de Bienes y Servicios Producidos en Establecimientos del Gobierno	\$ -	\$ -	#¡DIV/0!
7.3	Ingresos por Ventas y Servicios de Organismos Descentralizados	\$ -	\$ -	#¡DIV/0!
7.4	Ingresos de Operación de Entidades Paraestatales Empresariales	\$ -	\$ -	#¡DIV/0!
7.9	Ingresos no Comprendidos en las Fracciones de la Ley de Ingresos, Causados en Ejercicios Fiscales Anteriores Pendientes de Liquidación o Pago	\$ -	\$ -	#¡DIV/0!
8	PARTICIPACIONES Y APORTACIONES	\$ -	\$ -	#¡DIV/0!
8.1	Participaciones	\$ -	\$ -	#¡DIV/0!
8.2	Aportaciones	\$ -	\$ -	#¡DIV/0!
8.3	Convenios	\$ -	\$ -	#¡DIV/0!
9	TRANSFERENCIAS, ASIGNACIONES, SUBSIDIOS Y OTRAS AYUDAS	\$ 1,489,117	\$ 1,546,400	4%
9.1	Transferencias Internas y Asignaciones al Sector Público	\$ -	\$ -	#¡DIV/0!
9.2	Transferencias al Resto del Sector Público	\$ -	\$ -	#¡DIV/0!
9.3	Subsidios y Subvenciones	\$ 1,122,000	\$ 1,178,400	5%
9.4	Ayudas Sociales	\$ 367,117	\$ 368,000	0%
9.5	Pensiones y Jubilaciones	\$ -	\$ -	#¡DIV/0!
9.6	Transferencias a Fideicomisos, Mandatos y Análogos	\$ -	\$ -	#¡DIV/0!
10	OTROS INGRESOS Y BENEFICIOS	\$ -	\$ -	#¡DIV/0!
10.1	Ingresos Financieros	\$ -	\$ -	#¡DIV/0!
10.2	Diferencias por Tipo de Cambio a Favor, en Efectivo y Equivalentes	\$ -	\$ -	#¡DIV/0!
10.3	Otros Ingresos y Beneficios Varios	\$ -	\$ -	#¡DIV/0!
11	INGRESOS DERIVADOS DE FINANCIAMIENTO	\$ -	\$ -	#¡DIV/0!
11.1	Endeudamiento Interno	\$ -	\$ -	#¡DIV/0!
TOTAL DE INGRESOS		\$ 1,489,117	\$ 1,556,400	4.52%

Informe de Situación Hacendaria Ingresos - 2018

CLASIFICACIÓN POR TIPO DE INGRESOS (CTI)

TI	DESCRIPCIÓN	ESTIMACIÓN	%
1	INGRESOS DE GESTIÓN	10,000	0.64%
2	PARTICIPACIONES, APORTACIONES, TRANSFERENCIAS, ASIGNACIONES, SUBSIDIOS Y OTRAS AYUDAS	1,546,400	99.36%
3	OTROS INGRESOS	0	0.00%
<i>SUMA</i>		1,556,400	100.00%

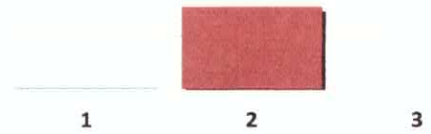

CLASIFICACIÓN POR FUENTE DE FINANCIAMIENTO

FF	DESCRIPCIÓN	ESTIMACIÓN	%
100	RECURSOS FISCALES	1,556,400	100.00%
200	FINANCIAMIENTOS INTERNOS	-	0.00%
400	INGRESOS PROPIOS	-	0.00%
500	RECURSOS FEDERALES	-	0.00%
600	RECURSOS ESTATALES	-	0.00%
700	OTROS RECURSOS	-	0.00%
<i>SUMA</i>		1,556,400	100.00%

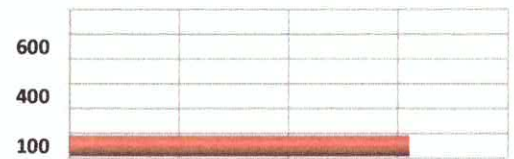

Informe de Situación Hacendaria Egresos - 2018

Municipio: Sistema para el Desarrollo Integral de la Familia del Municipio de Atengo

CONCEPTOS		EJERCICIO 2017	ESTIMACIÓN 2018	VARIACIÓN 2017- 2018
EGRESOS				
1000	SERVICIOS PERSONALES	\$ 680,964	\$ 712,383	5%
1100	Remuneraciones al Personal de Carácter Permanente	\$ 458,000	\$ 488,469	7%
1200	Remuneraciones al Personal de Carácter Transitorio	\$ 158,000	\$ 157,000	-1%
1300	Remuneraciones Adicionales Especiales	\$ 64,964	\$ 66,914	3%
1400	Seguridad Social	\$ -	\$ -	#iDIV/0!
1500	Otras Prestaciones Sociales y Económicas	\$ -	\$ -	#iDIV/0!
1600	Previsiones	\$ -	\$ -	#iDIV/0!
1700	Pago Estímulos a Servidores Públicos	\$ -	\$ -	#iDIV/0!
2000	MATERIALES Y SUMINISTROS	\$ 336,060	\$ 385,900	15%
2100	Materiales de Administración, Emisión de Documentos y Artículos Oficiales	\$ 58,600	\$ 60,500	3%
2200	Alimentos y Autensilios	\$ 172,460	\$ 200,000	16%
2300	Materias Primas y Materiales de Producción y Comercialización	\$ -	\$ -	#iDIV/0!
2400	Materiales y Artículos de Construcción y de Reparación	\$ -	\$ -	#iDIV/0!
2500	Productos Químicos, Farmacéuticos y de Laboratorio	\$ -	\$ -	#iDIV/0!
2600	Combustibles, Lubricantes y Aditivos	\$ 105,000	\$ 125,400	19%
2700	Vestuario, Blancos, Prendas de Protección y Artículos Deportivos	\$ -	\$ -	#iDIV/0!
2800	Materiales y Suministros de Seguridad	\$ -	\$ -	#iDIV/0!
2900	Herramientas, Refacciones y Accesorios Menores	\$ -	\$ -	#iDIV/0!
3000	SERVICIOS GENERALES	\$ 204,000	\$ 229,117	12%
3100	Servicios Básicos	\$ 32,500	\$ 41,000	26%
3200	Servicios de Arrendamiento	\$ -	\$ -	#iDIV/0!
3300	Servicios Profesionales, Científicos, Técnicos y Otros Servicios	\$ 36,000	\$ 34,000	-6%
3400	Servicios Financieros, Bancarios y Comerciales	\$ 12,500	\$ 15,117	21%
3500	Servicios de Instalación, Reparación, Mantenimiento y Conservación	\$ 31,000	\$ 30,000	-3%
3600	Servicios de Comunicación Social y Publicidad	\$ -	\$ -	#iDIV/0!
3700	Servicios de Traslado y Viáticos	\$ 16,000	\$ 22,000	38%
3800	Servicios Oficiales	\$ 68,500	\$ 80,000	17%
3900	Otros Servicios Generales	\$ 7,500	\$ 7,000	-7%
4000	TRANSFERENCIAS, ASIGNACIONES, SUBSIDIOS Y OTRAS AYUDAS	\$ 268,093	\$ 229,000	-15%
4100	Transferencias internas y Asignaciones al Sector Público	\$ -	\$ -	#iDIV/0!
4200	Transferencias al Resto del Sector Público	\$ -	\$ -	#iDIV/0!
4300	Subsidios y Subvenciones	\$ -	\$ -	#iDIV/0!
4400	Ayudas Sociales	\$ -	\$ -	#iDIV/0!
4500	Pensiones y Jubilaciones	\$ 268,093	\$ 229,000	-15%
4600	Transferencias a Fideicomisos, Mandatos y Análogos	\$ -	\$ -	#iDIV/0!
4700	Transferencias a la Seguridad Social	\$ -	\$ -	#iDIV/0!
4800	Donativos	\$ -	\$ -	#iDIV/0!
4900	Transferencias al Exterior	\$ -	\$ -	#iDIV/0!
5000	BIENES MUEBLES, INMUEBLES E INTANGIBLES	\$ -	\$ -	#iDIV/0!
5100	Mobiliario y Equipo de Administración	\$ -	\$ -	#iDIV/0!
5200	Mobiliario y Equipo Educativo y Recreativo	\$ -	\$ -	#iDIV/0!
5300	Equipo e Instrumental Médico y de Laboratorio	\$ -	\$ -	#iDIV/0!
5400	Vehículos y Equipo de Transporte	\$ -	\$ -	#iDIV/0!
5500	Equipo de Defensa y Seguridad	\$ -	\$ -	#iDIV/0!
5600	Maquinaria, Otros Equipos y Herramientas	\$ -	\$ -	#iDIV/0!
5700	Activos Biológicos	\$ -	\$ -	#iDIV/0!
5800	Bienes Inmuebles	\$ -	\$ -	#iDIV/0!
5900	Activos Intangibles	\$ -	\$ -	#iDIV/0!
6000	INVERSIÓN PÚBLICA	\$ -	\$ -	#iDIV/0!
6100	Obra Pública en Bienes de Dominio Público	\$ -	\$ -	#iDIV/0!
6200	Obra Pública en Bienes de Dominio Propios	\$ -	\$ -	#iDIV/0!
6300	Proyectos Productivos y Acciones de Fomento	\$ -	\$ -	#iDIV/0!
7000	INVERSIONES FINANCIERAS Y OTRAS PROVISIONES	\$ -	\$ -	#iDIV/0!
7100	Inversiones para el Fomento de Actividades Productivas	\$ -	\$ -	#iDIV/0!
7200	Acciones y Participaciones de Capital	\$ -	\$ -	#iDIV/0!
7300	Compra de Títulos y Valores	\$ -	\$ -	#iDIV/0!
7400	Consección de Préstamos	\$ -	\$ -	#iDIV/0!
7500	Inversiones en Fideicomisos, Mandatos y Otros Análogos	\$ -	\$ -	#iDIV/0!
7600	Otras Inversiones Financieras	\$ -	\$ -	#iDIV/0!
7900	Provisiones para Contingencias y Otras Erogaciones Especiales	\$ -	\$ -	#iDIV/0!
8000	PARTICIPACIONES Y APORTACIONES	\$ -	\$ -	#iDIV/0!
9000	DEUDA PÚBLICA	\$ -	\$ -	#iDIV/0!
9100	Amortización de la Deuda Pública	\$ -	\$ -	#iDIV/0!
9200	Intereses de la Deuda Pública	\$ -	\$ -	#iDIV/0!
9300	Comisiones de la Deuda Pública	\$ -	\$ -	#iDIV/0!
9400	Gastos de la Deuda Pública	\$ -	\$ -	#iDIV/0!
9500	Costo por Coberturas	\$ -	\$ -	#iDIV/0!
9600	Apoyos Financieros	\$ -	\$ -	#iDIV/0!
9900	Adeudos de Ejercicios Fiscales Anteriores (ADEFAS)	\$ -	\$ -	#iDIV/0!
TOTAL DE EGRESOS		\$ 1,489,117	\$ 1,556,400	4.52%

Informe de Situación Hacendaria Egresos - 2018

Municipio: Sistema para el Desarrollo Integral de la Familia del Municipio de Atengo

CLASIFICACIÓN POR TIPO DE GASTO (CTG)

TG	DESCRIPCIÓN	ESTIMACIÓN	%
1	GASTO CORRIENTE	1,556,400	100.00%
2	GASTO DE CAPITAL	0	0.00%
3	AMORTIZACIÓN DE LA DEUDA Y DISMINUCIÓN DE PASIVOS	0	0.00%
4	PENSIONES Y JUBILACIONES	0	0
5	PARTICIPACIONES	0	0
<i>SUMA</i>		1,556,400	100.00%



CLASIFICACIÓN POR FUENTE DE FINANCIAMIENTO (CFF)

FF	DESCRIPCIÓN	ESTIMACIÓN	%
100	RECURSOS FISCALES	1,556,400	100.00%
200	FINANCIAMIENTOS INTERNOS	-	0.00%
400	INGRESOS PROPIOS	-	0.00%
500	RECURSOS FEDERALES	-	0.00%
600	RECURSOS ESTATALES	-	0.00%
700	OTROS RECURSOS	-	0.00%
<i>SUMA</i>		1,556,400	100.00%



Estimación de Ingresos por Clasificación por Rubro de Ingresos y Ley de Ingresos Municipal - 2018

Municipio: Sistema para el Desarrollo Integral de la Familia del Municipio de Atengo

CRI/LI	DESCRIPCIÓN	INGRESO ESTIMADO ANUAL
1	IMPUESTOS	-
1.1	IMPUESTOS SOBRE LOS INGRESOS	-
1.1.1	Impuestos sobre espectáculos públicos	-
1.1.1.1	Función de circo y espectáculos de carpa	-
1.1.1.2	Conciertos, presentación de artistas, conciertos, audiciones musicales, funciones de box, lucha libre, futbol, básquetbol, beisbol y otros espectáculos deportivos.	-
1.1.1.3	Peleas de gallos, palenques, carreras de caballos y similares	-
1.1.1.4	Eventos y espectáculos deportivos	-
1.1.1.5	Espectáculos culturales, teatrales, ballet, ópera y taurinos	-
1.1.1.6	Espectáculos taurinos y ecuestres	-
1.1.1.7	Otros espectáculos públicos	-
1.2	IMPUESTOS SOBRE EL PATRIMONIO	-
1.2.1	Impuesto predial	-
1.2.1.1	Predios rústicos	-
1.2.1.2	Predios urbanos	-
1.2.2	Impuesto sobre transmisiones patrimoniales	-
1.2.2.1	Adquisición de departamentos, viviendas y casas para habitación	-
1.2.2.2	Regularización de terrenos	-
1.2.3	Impuestos sobre negocios jurídicos	-
1.2.3.1	Construcción de inmuebles	-
1.2.3.2	Reconstrucción de inmuebles	-
1.2.3.3	Ampliación de inmuebles	-
1.3	IMPUESTO SOBRE LA PRODUCCIÓN, EL CONSUMO Y LAS TRANSACCIONES	-
1.4	IMPUESTOS AL COMERCIO EXTERIOR	-
1.5	IMPUESTOS SOBRE NÓMINAS Y ASIMILABLES	-
1.6	IMPUESTOS ECOLÓGICOS	-
1.7	ACCESORIOS DE LOS IMPUESTOS	-
1.7.1	Recargos	-
1.7.1.1	Falta de pago	-
1.7.2	Multas	-
1.7.2.1	Infracciones	-

Estimación de Ingresos por Clasificación por Rubro de Ingresos y Ley de Ingresos Municipal - 2018

Municipio: Sistema para el Desarrollo Integral de la Familia del Municipio de Atengo

CRI/LI	DESCRIPCIÓN	INGRESO ESTIMADO ANUAL
1.7.3	Intereses	-
1.7.3.1	Plazo de créditos fiscales	-
1.7.4	Gastos de ejecución y de embargo	-
1.7.4.1	Gastos de notificación	-
1.7.4.2	Gastos de embargo	-
1.7.4.3	Otros gastos del procedimiento	-
1.7.9	Otros no especificados	-
1.7.9.1	Otros accesorios	-
1.8	OTROS IMPUESTOS	-
1.8.1	Impuestos extraordinarios	-
1.8.1.1	Impuestos extraordinarios	-
1.8.1.2	Otros Impuestos	-
2	CUOTAS Y APORTACIONES DE SEGURIDAD SOCIAL	-
2.1	APORTACIONES PARA FONDOS DE VIVIENDA	-
2.2	CUOTAS PARA EL SEGURO SOCIAL	-
2.3	CUOTAS DE AHORRO PARA EL RETIRO	-
2.4	OTRAS CUOTAS Y APORTACIONES PARA LA SEGURIDAD SOCIAL	-
2.5	ACCESORIOS	-
3	CONTRIBUCIONES DE MEJORAS	-
3.1	CONTRIBUCIÓN DE MEJORAS POR OBRAS PÚBLICAS	-
3.1.1	Contribuciones de mejoras	-
3.1.1.1	Contribuciones de mejoras por obras públicas	-
4	DERECHOS	-
4.1	DERECHOS POR EL USO, GOCE, APROVECHAMIENTO O EXPLOTACIÓN DE BIENES DE DOMINIO PÚBLICO	-
4.1.1	Uso del piso	-
4.1.1.1	Estacionamientos exclusivos	-
4.1.1.2	Puestos permanentes y eventuales	-
4.1.1.3	Actividades comerciales e industriales	-
4.1.1.4	Espectáculos y diversiones públicas	-
4.1.1.5	Otros fines o actividades no previstas	-

Estimación de Ingresos por Clasificación por Rubro de Ingresos y Ley de Ingresos Municipal - 2018

Municipio: Sistema para el Desarrollo Integral de la Familia del Municipio de Atengo

CRI/LI	DESCRIPCIÓN	INGRESO ESTIMADO ANUAL
4.1.2	Estacionamientos	-
4.1.2.1	Concesión de estacionamientos	-
4.1.3	De los Cementerios de dominio público	-
4.1.3.1	Lotes uso perpetuidad y temporal	-
4.1.3.2	Mantenimiento	-
4.1.3.3	Venta de gavetas a perpetuidad	-
4.1.3.4	Otros	-
4.1.4	Uso, goce, aprovechamiento o explotación de otros bienes de dominio público	-
4.1.4.1	Arrendamiento o concesión de locales en mercados	-
4.1.4.2	Arrendamiento o concesión de kioscos en plazas y jardines	-
4.1.4.3	Arrendamiento o concesión de escusados y baños	-
4.1.4.4	Arrendamiento de inmuebles para anuncios	-
4.1.4.5	Otros arrendamientos o concesiones de bienes	-
4.2	DERECHOS A LOS HIDROCARBUROS	-
4.3	DERECHOS POR PRESTACIÓN DE SERVICIOS	-
4.3.1	Licencias y permisos de giros	-
4.3.1.1	Licencias, permisos o autorización de giros con venta de bebidas alcohólicas	-
4.3.1.2	Licencias, permisos o autorización de giros con servicios de bebidas alcohólicas	-
4.3.1.3	Licencias, permisos o autorización de otros conceptos distintos a los anteriores giros con bebidas alcohólicas	-
4.3.1.4	Permiso para el funcionamiento de horario extraordinario	-
4.3.2	Licencias y permisos para anuncios	-
4.3.2.1	Licencias y permisos de anuncios permanentes	-
4.3.2.2	Licencias y permisos de anuncios eventuales	-
4.3.2.3	Licencias y permisos de anuncio distintos a los anteriores	-
4.3.3	Licencias de construcción, reconstrucción, reparación o demolición de obras	-
4.3.3.1	Licencias de construcción	-
4.3.3.2	Licencias para demolición	-
4.3.3.3	Licencias para remodelación	-
4.3.3.4	Licencias para reconstrucción, reestructuración o adaptación	-
4.3.3.5	Licencias para ocupación provisional en la vía pública	-

Estimación de Ingresos por Clasificación por Rubro de Ingresos y Ley de Ingresos Municipal - 2018

Municipio: Sistema para el Desarrollo Integral de la Familia del Municipio de Atengo

CRI/LI	DESCRIPCIÓN	INGRESO ESTIMADO ANUAL
4.3.3.6	Licencias para movimientos de tierras	-
4.3.3.7	Licencias similares no previstas en las anteriores	-
4.3.4	Alineamiento, designación de número oficial e inspección	-
4.3.4.1	Alineamiento	-
4.3.4.2	Designación de número oficial	-
4.3.4.3	Inspección de valor sobre inmuebles	-
4.3.4.4	Otros servicios similares	-
4.3.5	Licencias de cambio de régimen de propiedad y urbanización	-
4.3.5.1	Licencia de cambio de régimen de propiedad	-
4.3.5.2	Licencia de urbanización	-
4.3.5.3	Peritaje, dictamen e inspección de carácter extraordinario	-
4.3.6	Servicios de obra	-
4.3.6.1	Medición de terrenos	-
4.3.6.2	Autorización para romper pavimento, banquetas o machuelos	-
4.3.6.3	Autorización para construcciones de infraestructura en la vía pública	-
4.3.7	Regularizaciones de los registros de obra	-
4.3.7.1	Regularización de predios en zonas de origen ejidal destinados al uso de casa habitación	-
4.3.7.2	Regularización de edificaciones existentes de uso no habitacional en zonas de origen ejidal con antigüedad mayor a los 5 años	-
4.3.7.3	Regularización de edificaciones existentes de uso no habitacional en zonas de origen ejidal con antigüedad de hasta 5 años	-
4.3.8	Servicios de sanidad	-
4.3.8.1	Inhumaciones y reinhumaciones	-
4.3.8.2	Exhumaciones	-
4.3.8.3	Servicio de cremación	-
4.3.8.4	Traslado de cadáveres fuera del municipio	-
4.3.9	Servicio de limpieza, recolección, traslado, tratamiento y disposición final de residuos	-
4.3.9.1	Recolección y traslado de basura, desechos o desperdicios no peligrosos	-
4.3.9.2	Recolección y traslado de basura, desechos o desperdicios peligrosos	-
4.3.9.3	Limpieza de lotes baldíos, jardines, prados, banquetas y similares	-
4.3.9.4	Servicio exclusivo de camiones de aseo	-
4.3.9.5	Por utilizar tiraderos y rellenos sanitarios del municipio	-

Estimación de Ingresos por Clasificación por Rubro de Ingresos y Ley de Ingresos Municipal - 2018

Municipio: Sistema para el Desarrollo Integral de la Familia del Municipio de Atengo

CRI/LI	DESCRIPCIÓN	INGRESO ESTIMADO ANUAL
4.3.9.9	Otros servicios similares	-
4.3.10	Agua potable, drenaje, alcantarillado, tratamiento y disposición final de aguas residuales	-
4.3.10.1	Servicio doméstico	-
4.3.10.2	Servicio no doméstico	-
4.3.10.3	Predios baldíos	-
4.3.10.4	Servicios en localidades	-
4.3.10.5	20% para el saneamiento de las aguas residuales	-
4.3.10.6	2% o 3% para la infraestructura básica existente	-
4.3.10.7	Aprovechamiento de la infraestructura básica existente	-
4.3.10.8	Conexión o reconexión al servicio	-
4.3.11	Rastro	-
4.3.11.1	Autorización de matanza	-
4.3.11.2	Autorización de salida de animales del rastro para envíos fuera del municipio	-
4.3.11.3	Autorización de la introducción de ganado al rastro en horas extraordinarias	-
4.3.11.4	Sello de inspección sanitaria	-
4.3.11.5	Acarreo de carnes en camiones del municipio	-
4.3.11.6	Servicios de matanza en el rastro municipal	-
4.3.11.7	Venta de productos obtenidos en el rastro	-
4.3.11.9	Otros servicios prestados por el rastro municipal	-
4.3.12	Registro civil	-
4.3.12.1	Servicios en oficina fuera del horario	-
4.3.12.2	Servicios a domicilio	-
4.3.12.3	Anotaciones e inserciones en actas	-
4.3.13	Certificaciones	-
4.3.13.1	Expedición de certificados, certificaciones, constancias o copias certificadas	-
4.3.13.2	Extractos de actas	-
4.3.13.3	Dictámenes de trazo, uso y destino	-
4.3.14	Servicios de catastro	-
4.3.14.1	Copias de planos	-
4.3.14.2	Certificaciones catastrales	-
4.3.14.3	Informes catastrales	-

Estimación de Ingresos por Clasificación por Rubro de Ingresos y Ley de Ingresos Municipal - 2018

Municipio: Sistema para el Desarrollo Integral de la Familia del Municipio de Atengo

CRI/LI	DESCRIPCIÓN	INGRESO ESTIMADO ANUAL
4.3.14.4	Deslindes catastrales	-
4.3.14.5	Dictámenes catastrales	-
4.3.14.6	Revisión y autorización de avalúos	-
4.4	OTROS DERECHOS	-
4.4.1	Derechos no especificados	-
4.4.1.1	Servicios prestados en horas hábiles	-
4.4.1.2	Servicios prestados en horas inhábiles	-
4.4.1.3	Solicitudes de información	-
4.4.1.4	Servicios médicos	-
4.4.1.9	Otros servicios no especificados	-
4.5	ACCESORIOS DE LOS DERECHOS	-
4.5.1	Recargos	-
4.5.1.1	Falta de pago	-
4.5.2	Multas	-
4.5.2.1	Infracciones	-
4.5.3	Intereses	-
4.5.3.1	Plazo de créditos fiscales	-
4.5.4	Gastos de ejecución y de embargo	-
4.5.4.1	Gastos de notificación	-
4.5.4.2	Gastos de embargo	-
4.5.4.3	Otros gastos del procedimiento	-
4.5.9	Otros no especificados	-
4.5.9.9	Otros accesorios	-
5	PRODUCTOS	-
5.1	PRODUCTOS DE TIPO CORRIENTE	-
5.1.1	Uso, goce, aprovechamiento o explotación de bienes de dominio privado	-
5.1.1.1	Arrendamiento o concesión de locales en mercados	-
5.1.1.2	Arrendamiento o concesión de kioscos en plazas y jardines	-
5.1.1.3	Arrendamiento o concesión de escusados y baños	-
5.1.1.4	Arrendamiento de inmuebles para anuncios	-

Estimación de Ingresos por Clasificación por Rubro de Ingresos y Ley de Ingresos Municipal - 2018

Municipio: Sistema para el Desarrollo Integral de la Familia del Municipio de Atengo

CRI/LI	DESCRIPCIÓN	INGRESO ESTIMADO ANUAL
5.1.1.9	Otros arrendamientos o concesiones de bienes	-
5.1.2	Cementerios de dominio privado	-
5.1.2.1	Lotes uso perpetuidad y temporal	-
5.1.2.2	Mantenimiento	-
5.1.2.3	Venta de gavetas a perpetuidad	-
5.1.2.9	Otros	-
5.1.9	Productos diversos	-
5.1.9.1	Formas y ediciones impresas	-
5.1.9.2	Calcomanías, credenciales, placas, escudos y otros medios de identificación	-
5.1.9.3	Depósito de vehículos	-
5.1.9.4	Explotación de bienes municipales de dominio privado	-
5.1.9.5	Productos o utilidades de talleres y centros de trabajo	-
5.1.9.6	Venta de esquilmos, productos de aparcería, desechos y basuras	-
5.1.9.7	Venta de productos procedentes de viveros y jardines	-
5.1.9.8	Por proporcionar información en documentos o elementos técnicos	-
5.1.9.9	Otros productos no especificados	-
5.2	PRODUCTOS DE CAPITAL	-
5.2.1	Productos de capital	-
5.2.1.1	Otros no especificados	-
5.3	ACCESORIOS DE LOS PRODUCTOS	-
5.3.1	Otros no especificados	-
5.3.1.9	Otros accesorios	-
6	APROVECHAMIENTOS	10,000
6.1	APROVECHAMIENTOS DE TIPO CORRIENTE	-
6.1.1	Incentivos derivados de la colaboración fiscal	-
6.1.1.1	Incentivos de colaboración	-
6.1.2	Multas	-
6.1.2.1	Infracciones	-
6.1.3	Indemnizaciones	-
6.1.3.1	Indemnizaciones	-
6.1.4	Reintegros	-

Estimación de Ingresos por Clasificación por Rubro de Ingresos y Ley de Ingresos Municipal - 2018

Municipio: Sistema para el Desarrollo Integral de la Familia del Municipio de Atengo

CRI/LI	DESCRIPCIÓN	INGRESO ESTIMADO ANUAL
6.1.4.1	Reintegros	-
6.1.5	Aprovechamiento provenientes de obras públicas	-
6.1.5.1	Aprovechamientos provenientes de obras públicas	-
6.1.6	Aprovechamiento por participaciones derivadas de la aplicación de leyes	-
6.1.6.1	Aprovechamiento por participaciones derivadas de la aplicación de leyes	-
6.1.7	Aprovechamientos por aportaciones y cooperaciones	-
6.1.7.1	Aprovechamientos por aportaciones y cooperaciones	-
6.2	APROVECHAMIENTOS DE CAPITAL	-
6.3	OTROS APORVECHAMIENTOS	10,000
6.3.9	Otros aprovechamientos	10,000
6.3.9.9	Otros aprovechamientos	10,000
6.4	ACCESORIOS DE LOS APORVECHAMIENTOS	-
6.4.1	Otros no especificados	-
6.4.1.9	Otros accesorios	-
7	INGRESOS POR VENTAS DE BIENES Y SERVICIOS	-
7.1	INGRESOS POR VENTAS DE MERCANCÍAS	-
7.2	INGRESOS POR VENTAS DE BIENES Y SERVICIOS PRODUCIDOS EN ESTABLECIMIENTO DEL GOBIERNO	-
7.2.1	Producidos en establecimientos del gobierno	-
7.3	INGRESOS POR VENTA DE BIENES Y SERVICIOS DE ORGANISMOS DESCENTRALIZADOS	-
7.3.1	Producidos por organismos descentralizados municipales	-
7.4	INGRESOS DE OPERACIÓN DE ENTIDADES PARAESTATALES EMPRESARIALES (NO FINANCIERAS)	-
7.4.1	Producido por entidades paraestatales empresariales (no financieras)	-
7.9	INGRESOS NO COMPRENDIDOS EN LAS FRACCIONES DE LA LEY DE INGRESOS CAUSADOS EN EJERCICIOS FISCALES ANTERIORES PENDIENTES DE LIQUIDACIÓN O PAGO	-
7.9.1	Impuestos no comprendidos en las fracciones de la ley de ingresos causados en ejercicios fiscales anteriores pendientes de liquidación o pago	-
7.9.2	Contribuciones de mejoras, derechos, productos y aprovechamientos no comprendidos en las fracciones de la ley de ingreso causada en ejercicios fiscales anteriores pendientes de liquidación o pago	-
8	PARTICIPACIONES Y APORTACIONES	-

Estimación de Ingresos por Clasificación por Rubro de Ingresos y Ley de Ingresos Municipal - 2018

Municipio: Sistema para el Desarrollo Integral de la Familia del Municipio de Atengo

CRI/LI	DESCRIPCIÓN	INGRESO ESTIMADO ANUAL
8.1	PARTICIPACIONES	-
8.1.1	Participaciones	-
8.1.1.1	Federales	-
8.1.1.2	Estatales	-
8.2	APORTACIONES	-
8.2.1	Aportaciones federales	-
8.2.1.1	Del fondo de infraestructura social municipal	-
8.2.1.2	Rendimientos financieros del fondo de aportaciones para la infraestructura social	-
8.2.1.3	Del fondo para el fortalecimiento municipal	-
8.2.1.4	Rendimientos financieros del fondo de aportaciones para el fortalecimiento municipal	-
8.3	CONVENIOS	-
8.3.1	Convenios	-
8.3.1.1	Derivados del Gobierno Federal	-
8.3.1.2	Derivados del Gobierno Estatal	-
8.3.1.9	Otros Convenios	-
9	TRANSFERENCIAS, ASIGNACIONES, SUBSIDIOS Y OTRAS AYUDAS	1,546,400
9.1	TRANSFERENCIAS INTERNAS Y ASIGNACIONES AL SECTOR PÚBLICO	-
9.1.1	Transferencias internas y asignaciones al sector público	-
9.1.1.1	Transferencias internas y asignaciones al sector público	-
9.2	TRANSFERENCIAS AL RESTO DEL SECTOR PÚBLICO	-
9.3	SUBSIDIOS Y SUBVENCIONES	1,178,400
9.3.1	Subsidio	1,178,400
9.3.1.1	Subsidio	1,178,400
9.3.2	Subvenciones	-
9.3.2.1	Subvenciones	-
9.4	AYUDAS SOCIALES	368,000
9.4.1	Donativos	368,000
9.4.1.1	Efectivo	368,000
9.4.1.2	Especie	-
9.5	PENSIONES Y JUBILACIONES	-

Estimación de Ingresos por Clasificación por Rubro de Ingresos y Ley de Ingresos Municipal - 2018

Municipio: Sistema para el Desarrollo Integral de la Familia del Municipio de Atengo

CRI/LI	DESCRIPCIÓN	INGRESO ESTIMADO ANUAL
9.6	TRANSFERENCIAS A FIDEICOMISOS, MANDATOS Y ANÁLOGOS	-
9.6.1	Transferencias	-
9.6.1.1	Fideicomisos	-
9.6.1.2	Mandatos	-
9.6.1.9	Otros	-
10	OTROS INGRESOS Y BENEFICIOS	-
10.1	Ingresos financieros	-
10.1.1	Ingresos financieros	-
10.1.2	Otros ingresos financieros	-
10.2	Diferencias por tipo de cambio a Favor en Efectivo y Equivalentes	-
10.2.1	Diferencias por tipo de cambio a Favor en Efectivo y Equivalentes	-
10.3	Otros ingresos y beneficios varios	-
10.3.9	Otros ingresos y beneficios varios	-
11	INGRESOS DERIVADOS DE FINANCIAMIENTO	-
11.1	ENDEUDAMIENTO INTERNO	-
11.1.1	Financiamientos	-
11.1.1.1	Banca oficial	-
11.1.1.2	Banca comercial	-
11.1.1.9	Otros financiamientos no especificados	-
12	ENDEUDAMIENTO EXTERNO	-
TOTAL DE INGRESOS		1,556,400

Presupuesto de Egresos por Clasificación por Objeto del Gasto y Fuentes de Financiamiento - 2018

Municipio: Sistema para el Desarrollo Integral de la Familia del Municipio de Atengo

COG/FF	DESCRIPCIÓN	RECURSOS FISCALES	INGRESOS PROPIOS	RECURSOS FEDERALES			RECURSOS ESTATALES		FINANCIAMIENTOS INTERNOS	OTROS RECURSOS	TOTAL ANUAL
				APORTACIONES FONDO INFRAESTRUCTURA	APORTACIONES FONDO FORTALECIMIENTO	PARTICIPACIONES FEDERALES	CONVENIOS	PARTICIPACIONES ESTATALES			
1000	SERVICIOS PERSONALES	712,383									712,383
1100	REMUNERACIONES AL PERSONAL DE CARÁCTER PERMANENTE	488,469									488,469
111	Dietas	-	-	-	-	-	-	-	-	-	-
112	Haberes	-	-	-	-	-	-	-	-	-	-
113	Sueldos base al personal permanente	488,469	-	-	-	-	-	-	-	-	488,469
114	Remuneraciones por adscripción laboral en el extranjero	-	-	-	-	-	-	-	-	-	-
1200	REMUNERACIONES AL PERSONAL DE CARÁCTER TRANSITORIO	157,000									157,000
121	Horizatos asimilables a salarios	-	-	-	-	-	-	-	-	-	-
122	Sueldos base al personal eventual	144,000	-	-	-	-	-	-	-	-	144,000
123	Retribuciones por servicios de carácter social	13,000	-	-	-	-	-	-	-	-	13,000
124	Reintegración a los representantes de los Trabajadores y de los patronos en la Junta de Conciliación y Arbitraje	-	-	-	-	-	-	-	-	-	-
1300	REMUNERACIONES ADICIONALES Y ESPECIALES	66,914									66,914
131	Primas por años de servicios efectivos prestados	-	-	-	-	-	-	-	-	-	-
132	Primas de vacaciones, dominical y gratificación de fin de año	66,914	-	-	-	-	-	-	-	-	66,914
133	Horas extraordinarias	-	-	-	-	-	-	-	-	-	-
134	Compensaciones	-	-	-	-	-	-	-	-	-	-
135	Sobrehaberes	-	-	-	-	-	-	-	-	-	-
136	Asignaciones de técnico, de mandado, por comisión, de vuelo y de técnico especial	-	-	-	-	-	-	-	-	-	-
137	Honorarios especiales	-	-	-	-	-	-	-	-	-	-
138	Participaciones por vigilancia en el cumplimiento de la leyes y custodia de valores	-	-	-	-	-	-	-	-	-	-
1400	SEGURIDAD SOCIAL										
141	Aportaciones de seguridad social	-	-	-	-	-	-	-	-	-	-
142	Aportaciones a fondos de vivienda	-	-	-	-	-	-	-	-	-	-
143	Aportaciones al sistema para el retiro	-	-	-	-	-	-	-	-	-	-
144	Aportaciones para seguros	-	-	-	-	-	-	-	-	-	-
1500	OTRAS PRESTACIONES SOCIALES Y ECONÓMICAS										
151	Cuotas para el fondo de ahorro y fondo de trabajo	-	-	-	-	-	-	-	-	-	-
152	Indemnizaciones	-	-	-	-	-	-	-	-	-	-
153	Prestaciones y haberes de retiro	-	-	-	-	-	-	-	-	-	-
154	Prestaciones contractuales	-	-	-	-	-	-	-	-	-	-
155	Apoyos a la capacitación de los servidores públicos	-	-	-	-	-	-	-	-	-	-
159	Otras prestaciones sociales y económicas	-	-	-	-	-	-	-	-	-	-
1600	PREVISIONES										
161	Previsiones de carácter laboral, económica y de seguridad social	-	-	-	-	-	-	-	-	-	-
1700	PAGO DE ESTÍMULOS A SERVIDORES PÚBLICOS										
171	Estímulos	-	-	-	-	-	-	-	-	-	-
172	Recompensas	-	-	-	-	-	-	-	-	-	-
2000	MATERIALES Y SUMINISTROS	385,500									385,500
2100	MATERIALES DE ADMINISTRACIÓN, EMISIÓN DE DOCUMENTOS Y ARTICULOS OFICIALES	60,500									60,500

Presupuesto de Egresos por Clasificación por Objeto del Gasto y Fuentes de Financiamiento - 2018

Municipio: Sistema para el Desarrollo Integral de la Familia del Municipio de Atengo

COSO/IF	DESCRIPCIÓN	RECURSOS FISCALES	INGRESOS PROPIOS	RECURSOS FEDERALES		RECURSOS ESTATALES		FINANCIAMIENTOS INTERNOS	OTROS RECURSOS	TOTAL ANUAL
				APORTACIONES FONDO INFRAESTRUCTURA	APORTACIONES FONDO FORTALECIMIENTO	PARTICIPACIONES FEDERALES	CONVENIOS			
211	Materiales, útiles y equipos menores de oficina	7,500	-	-	-	-	-	-	-	7,500
212	Materiales y útiles de impresión y reproducción	35,000	-	-	-	-	-	-	-	35,000
213	Material estadístico y geográfico	-	-	-	-	-	-	-	-	-
214	Materiales, útiles y equipo menores de tecnologías de la información y comunicaciones	-	-	-	-	-	-	-	-	-
215	Material impreso e información digital	-	-	-	-	-	-	-	-	-
216	Material de impreza	10,000	-	-	-	-	-	-	-	10,000
217	Materiales y útiles de enseñanza	8,000	-	-	-	-	-	-	-	8,000
218	Materiales para el registro e identificación de bienes y personas	-	-	-	-	-	-	-	-	-
2200	ALIMENTOS Y UTENSILIOS	200,000	-	-	-	-	-	-	-	200,000
221	Productos alimenticios para personas	200,000	-	-	-	-	-	-	-	200,000
222	Productos alimenticios para animales	-	-	-	-	-	-	-	-	-
223	Utensilios para el servicio de alimentación	-	-	-	-	-	-	-	-	-
2300	MATERIAS PRIMAS Y MATERIALES DE PRODUCCIÓN Y COMERCIALIZACIÓN	-	-	-	-	-	-	-	-	-
231	Productos alimenticios, agropecuarios y forestales adquiridos como materia prima	-	-	-	-	-	-	-	-	-
232	Insunos textiles adquiridos como materia prima	-	-	-	-	-	-	-	-	-
233	Productos de papel, cartón e impresos adquiridos como materia prima, combustibles, lubricantes, aditivos, carbon y sus derivados adquiridos como materia prima	-	-	-	-	-	-	-	-	-
234	Productos químicos, farmacéuticos y de laboratorio adquiridos como materia prima	-	-	-	-	-	-	-	-	-
235	Productos químicos, farmacéuticos y de laboratorio adquiridos como materia prima	-	-	-	-	-	-	-	-	-
236	Productos metálicos y a base de minerales no metálicos adquiridos como materia prima	-	-	-	-	-	-	-	-	-
237	Productos de cuero, piel, plástico y hule adquiridos como materia prima	-	-	-	-	-	-	-	-	-
238	Mercancías adquiridas para su comercialización	-	-	-	-	-	-	-	-	-
239	Otros productos adquiridos como materia prima	-	-	-	-	-	-	-	-	-
2400	MATERIALES Y ARTICULOS DE CONSTRUCCIÓN Y DE REPARACIÓN	-	-	-	-	-	-	-	-	-
241	Productos minerales no metálicos	-	-	-	-	-	-	-	-	-
242	Cemento y productos de concreto	-	-	-	-	-	-	-	-	-
-243	Cal, yeso y productos de yeso	-	-	-	-	-	-	-	-	-
244	Madera y productos de madera	-	-	-	-	-	-	-	-	-
245	Vidrio y productos de vidrio	-	-	-	-	-	-	-	-	-
246	Material eléctrico y electrónica	-	-	-	-	-	-	-	-	-
247	Artículos metálicos para la construcción	-	-	-	-	-	-	-	-	-
248	Materiales complementarios	-	-	-	-	-	-	-	-	-
249	Otros materiales y artículos de construcción y reparación	-	-	-	-	-	-	-	-	-
2500	PRODUCTOS QUÍMICOS, FARMACÉUTICOS Y DE LABORATORIO	-	-	-	-	-	-	-	-	-
251	Productos químicos básicos	-	-	-	-	-	-	-	-	-
252	Fertilizantes, pesticidas y otros agroquímicos	-	-	-	-	-	-	-	-	-
253	Medicinas y productos farmacéuticos	-	-	-	-	-	-	-	-	-
254	Materiales, accesorios y suministros médicos	-	-	-	-	-	-	-	-	-
255	Materiales, accesorios y suministros de laboratorio	-	-	-	-	-	-	-	-	-

Presupuesto de Egresos por Clasificación por Objeto del Gasto y Fuentes de Financiamiento - 2018

Municipio: Sistema para el Desarrollo Integral de la Familia del Municipio de Atengo

COG/FE	DESCRIPCION	RECURSOS FISCALES	INGRESOS PROPIOS	RECURSOS FEDERALES		RECURSOS ESTATALES		FINANCIAMIENTOS INTERNOS	OTROS RECURSOS	TOTAL ANUAL
				APORTACIONES FONDO INFRAESTRUCTURA	APORTACIONES FONDO FORTALECIMIENTO	PARTICIPACIONES FEDERALES	CONVENIOS			
256	Fibras sintéticas, hules, plásticos y derivados	-	-	-	-	-	-	-	-	-
259	Otros productos químicos	-	-	-	-	-	-	-	-	-
2600	COMBUSTIBLES, LUBRICANTES Y ADITIVOS	125,400	-	-	-	-	-	-	-	125,400
261	Combustibles, lubricantes y aditivos	125,400	-	-	-	-	-	-	-	125,400
262	Carbon y sus derivados	-	-	-	-	-	-	-	-	-
2700	VESTUARIO, BLANCOS, PRENDAS DE PROTECCION Y ARTICULOS DEPORTIVOS	-	-	-	-	-	-	-	-	-
271	Vestuario y uniformes	-	-	-	-	-	-	-	-	-
272	Prendas de seguridad y protección personal	-	-	-	-	-	-	-	-	-
273	Artículos deportivos	-	-	-	-	-	-	-	-	-
274	Productos textiles	-	-	-	-	-	-	-	-	-
275	Blancos y otros productos textiles, excepto prendas de vestir	-	-	-	-	-	-	-	-	-
2800	MATERIALES Y SUMINISTROS PARA SEGURIDAD	-	-	-	-	-	-	-	-	-
281	Sustancias y materiales explosivos	-	-	-	-	-	-	-	-	-
282	Materiales de seguridad pública	-	-	-	-	-	-	-	-	-
283	Prendas de protección para seguridad pública y nacional	-	-	-	-	-	-	-	-	-
2900	HERRAMIENTAS, REFACCIONES Y ACCESORIOS MENORES	-	-	-	-	-	-	-	-	-
291	Herramientas menores	-	-	-	-	-	-	-	-	-
292	Refacciones y accesorios menores de edificios	-	-	-	-	-	-	-	-	-
293	Refacciones y accesorios menores de mobiliario y equipo de administración, educacional y recreativo	-	-	-	-	-	-	-	-	-
294	Refacciones y accesorios menores de equipo de cómputo y tecnologías de la información	-	-	-	-	-	-	-	-	-
295	Refacciones y accesorios menores de equipo e instrumental médico y de laboratorio	-	-	-	-	-	-	-	-	-
296	Refacciones y accesorios menores de equipo de transporte	-	-	-	-	-	-	-	-	-
297	Refacciones y accesorios menores de equipo de defensa y seguridad	-	-	-	-	-	-	-	-	-
298	Refacciones y accesorios menores de maquinaria y otros equipos	-	-	-	-	-	-	-	-	-
299	Refacciones y accesorios menores otros bienes muebles	-	-	-	-	-	-	-	-	-
3000	SERVICIOS GENERALES	229,117	-	-	-	-	-	-	-	229,117
3100	SERVICIOS BÁSICOS	41,000	-	-	-	-	-	-	-	41,000
311	Energía eléctrica	-	-	-	-	-	-	-	-	-
312	Gas	7,000	-	-	-	-	-	-	-	7,000
313	Agua	-	-	-	-	-	-	-	-	-
314	Teléfono tradicional	19,000	-	-	-	-	-	-	-	19,000
315	Teléfono celular	-	-	-	-	-	-	-	-	-
316	Servicios de telecomunicaciones y satélites	-	-	-	-	-	-	-	-	-
317	Servicios de acceso de internet, redes y procesamiento de información	15,000	-	-	-	-	-	-	-	15,000
318	Servicios postales y telegráficos	-	-	-	-	-	-	-	-	-
319	Servicios fotográficos y otros servicios	-	-	-	-	-	-	-	-	-
3200	SERVICIOS DE ARRENDAMIENTO	-	-	-	-	-	-	-	-	-
321	Arrendamiento de terrenos	-	-	-	-	-	-	-	-	-

Presupuesto de Egresos por Clasificación por Objeto del Gasto y Fuentes de Financiamiento - 2018

Municipio: Sistema para el Desarrollo Integral de la Familia del Municipio de Atengo

COG/FF	DESCRIPCION	RECURSOS FISCALES	INGRESOS PROPIOS	RECURSOS FEDERALES		RECURSOS ESTATALES		FINANCIAMIENTOS INTERNOS	OTROS RECURSOS	TOTAL ANUAL
				APORTACIONES FONDO INFRAESTRUCTURA	APORTACIONES FONDO FORTALECIMIENTO	PARTICIPACIONES FEDERALES	CONVENIOS ESTATALES			
322	Arrendamiento de edificios	-	-	-	-	-	-	-	-	-
323	Arrendamiento de mobiliario y equipo de administración, educacional y recreativo	-	-	-	-	-	-	-	-	-
324	Arrendamiento de equipo e instrumental médico y de laboratorio	-	-	-	-	-	-	-	-	-
325	Arrendamiento de equipo de transporte	-	-	-	-	-	-	-	-	-
326	Arrendamiento de maquinaria, otros equipos y herramientas	-	-	-	-	-	-	-	-	-
327	Arrendamiento de activos intangibles	-	-	-	-	-	-	-	-	-
328	Arrendamiento financiero	-	-	-	-	-	-	-	-	-
329	Otros arrendamientos	-	-	-	-	-	-	-	-	-
3300	SERVICIOS PROFESIONALES, CIENTÍFICOS, TÉCNICOS Y OTROS SERVICIOS	34,000	-	-	-	-	-	-	-	34,000
331	Servicios legales, de contabilidad, auditoría y relacionados	22,000	-	-	-	-	-	-	-	22,000
332	Servicios de diseño, arquitectura, ingeniería y actividades relacionadas	-	-	-	-	-	-	-	-	-
333	Servicios de consultoría administrativa, procesos, técnica y en tecnologías de la información	-	-	-	-	-	-	-	-	-
334	Servicios de capacitación	12,000	-	-	-	-	-	-	-	12,000
335	Servicios de investigación científica y desarrollo	-	-	-	-	-	-	-	-	-
336	Servicios de apoyo administrativo, traducción, fotocopiado e impresión	-	-	-	-	-	-	-	-	-
337	Servicios de protección y seguridad	-	-	-	-	-	-	-	-	-
338	Servicios de vigilancia	-	-	-	-	-	-	-	-	-
339	Servicios profesionales, científicos y técnicos integrales	-	-	-	-	-	-	-	-	-
3400	SERVICIOS FINANCIEROS, BANCARIOS Y COMERCIALES	15,117	-	-	-	-	-	-	-	15,117
341	Servicios financieros y bancarios	6,117	-	-	-	-	-	-	-	6,117
342	Servicios de cobranza, investigación crediticia y similar	-	-	-	-	-	-	-	-	-
343	Servicios de recaudación, traslado y custodia de valores	-	-	-	-	-	-	-	-	-
344	Seguros de responsabilidad patrimonial y fianzas	-	-	-	-	-	-	-	-	-
345	Seguro de bienes patrimoniales	9,000	-	-	-	-	-	-	-	9,000
346	Almacenaje, envase y embalaje	-	-	-	-	-	-	-	-	-
347	Fletes y maniobras	-	-	-	-	-	-	-	-	-
348	Comisiones por ventas	-	-	-	-	-	-	-	-	-
349	Servicios financieros, bancarios y comerciales integrales	-	-	-	-	-	-	-	-	-
3500	SERVICIOS DE INSTALACIÓN, REPARACIÓN, MANTENIMIENTO Y CONSERVACIÓN	30,000	-	-	-	-	-	-	-	30,000
351	Conservación y mantenimiento menor de inmuebles	-	-	-	-	-	-	-	-	-
352	Instalación, reparación y mantenimiento de mobiliario y equipo de administración, educacional y recreativo	-	-	-	-	-	-	-	-	-
353	Instalación, reparación y mantenimiento de equipo de cómputo y tecnología de la información	-	-	-	-	-	-	-	-	-
354	Instalación, reparación y mantenimiento de equipo e instrumental médico y de laboratorio	-	-	-	-	-	-	-	-	-
355	Reparación y mantenimiento de equipo de transporte	30,000	-	-	-	-	-	-	-	30,000
356	Reparación y mantenimiento de equipo de defensa y seguridad	-	-	-	-	-	-	-	-	-
357	Instalación, reparación y mantenimiento de maquinaria, otros equipos y herramienta	-	-	-	-	-	-	-	-	-
358	Servicios de limpieza y manejo de desechos	-	-	-	-	-	-	-	-	-
359	Servicios de jardinería y fumigación	-	-	-	-	-	-	-	-	-

Presupuesto de Egresos por Clasificación por Objeto del Gasto y Fuentes de Financiamiento - 2018

Municipio: Sistema para el Desarrollo Integral de la Familia del Municipio de Atengo

COG/FE	DESCRIPCIÓN	RECURSOS FISCALES	INGRESOS PROPIOS	RECURSOS FEDERALES		RECURSOS ESTATALES		FINANCIAMIENTOS INTERNOS	OTROS RECURSOS	TOTAL ANUAL
				APORTACIONES FONDO INFRAESTRUCTURA	APORTACIONES FONDO PORTALECIMIENTO	PARTICIPACIONES FEDERALES	CONVENIOS			
3600	SERVICIOS DE COMUNICACIÓN SOCIAL Y PUBLICIDAD	-	-	-	-	-	-	-	-	-
361	Difusión por radio, televisión y otros medios de mensajes sobre programas y actividades gubernamentales	-	-	-	-	-	-	-	-	-
362	Difusión por radio, televisión y otros medios de mensajes comerciales para promover la venta de bienes o servicios	-	-	-	-	-	-	-	-	-
363	Servicios de creatividad, producción y producción de publicidad, excepto internet	-	-	-	-	-	-	-	-	-
364	Servicios de revelado de fotografías	-	-	-	-	-	-	-	-	-
365	Servicios de la industria filmica, del sonido y del video	-	-	-	-	-	-	-	-	-
366	Servicio de creación y difusión de contenido exclusivamente a través de internet	-	-	-	-	-	-	-	-	-
369	Otros servicios de información	-	-	-	-	-	-	-	-	-
3700	SERVICIOS DE TRASLADO Y VIÁTICOS	22,000	-	-	-	-	-	-	-	22,000
371	Pasajes aéreos	-	-	-	-	-	-	-	-	-
372	Pasajes terrestres	2,000	-	-	-	-	-	-	-	2,000
373	Pasajes marítimos, lacustres y fluviales	-	-	-	-	-	-	-	-	-
374	Autotransporte	-	-	-	-	-	-	-	-	-
375	Viáticos en el país	20,000	-	-	-	-	-	-	-	20,000
376	Viáticos en el extranjero	-	-	-	-	-	-	-	-	-
377	Gastos de instalación y traslado de mensaje	-	-	-	-	-	-	-	-	-
378	Servicios integrales de traslado y viáticos	-	-	-	-	-	-	-	-	-
379	Otros servicios de traslado y hospedaje	-	-	-	-	-	-	-	-	-
3800	SERVICIOS OFICIALES	80,000	-	-	-	-	-	-	-	80,000
381	Gastos de ceremonial	-	-	-	-	-	-	-	-	-
382	Gastos de orden social y cultural	80,000	-	-	-	-	-	-	-	80,000
383	Congresos y convenciones	-	-	-	-	-	-	-	-	-
384	Exposiciones	-	-	-	-	-	-	-	-	-
385	Gastos de representación	-	-	-	-	-	-	-	-	-
3900	OTROS SERVICIOS GENERALES	7,000	-	-	-	-	-	-	-	7,000
391	Servicios funerarios y de cementerios	-	-	-	-	-	-	-	-	-
392	Impuestos y derechos	5,000	-	-	-	-	-	-	-	5,000
393	Impuestos y derechos de importación	-	-	-	-	-	-	-	-	-
394	Sentencias y resoluciones por autoridad competente	-	-	-	-	-	-	-	-	-
395	Penas, multas, accesorios y actualizaciones	2,000	-	-	-	-	-	-	-	2,000
396	Otros gastos por responsabilidades	-	-	-	-	-	-	-	-	-
397	Unidades	-	-	-	-	-	-	-	-	-
398	Impuesto sobre nómina y otros que se deriven de una relación laboral	-	-	-	-	-	-	-	-	-
399	Otros servicios generales	-	-	-	-	-	-	-	-	-
4000	TRANSFERENCIAS, ASIGNACIONES, SUBSIDIOS Y OTRAS AYUDAS	223,000	-	-	-	-	-	-	-	223,000
4100	TRANSFERENCIAS INTERNAS Y ASIGNACIONES AL SECTOR PÚBLICO	-	-	-	-	-	-	-	-	-
411	Asignaciones presupuestarias al Poder Ejecutivo	-	-	-	-	-	-	-	-	-
412	Asignaciones presupuestarias al Poder Legislativo	-	-	-	-	-	-	-	-	-
413	Asignaciones presupuestarias al Poder Judicial	-	-	-	-	-	-	-	-	-

Presupuesto de Egresos por Clasificación por Objeto del Gasto y Fuentes de Financiamiento - 2018

Municipio: Sistema para el Desarrollo Integral de la Familia del Municipio de Atengo

COG/FF	DESCRIPCIÓN	RECURSOS FISCALES	INGRESOS PROPIOS	RECURSOS FEDERALES		RECURSOS ESTATALES		FINANCIAMIENTOS INTERNOS	OTROS RECURSOS	TOTAL ANUAL
				APORTACIONES FONDO INFRAESTRUCTURA	APORTACIONES FONDO FORTALECIMIENTO	PARTICIPACIONES FEDERALES	CONVENIOS ESTATALES			
414	Asignaciones presupuestarias a Organos Autonomos	-	-	-	-	-	-	-	-	-
415	Transferencias internas otorgadas a entidades paraestatales no empresariales y no financieras	-	-	-	-	-	-	-	-	-
416	Transferencias internas otorgadas a entidades paraestatales empresariales y no financieras	-	-	-	-	-	-	-	-	-
417	Transferencias internas otorgadas a fideicomisos publicos empresariales y no financieros	-	-	-	-	-	-	-	-	-
418	Transferencias internas otorgadas a instituciones paraestatales publicas financieras	-	-	-	-	-	-	-	-	-
419	Transferencias internas otorgadas a fideicomisos publicos financieros	-	-	-	-	-	-	-	-	-
4200	TRANSFERENCIAS AL RESTO DEL SECTOR PÚBLICO	-	-	-	-	-	-	-	-	-
421	Transferencias otorgadas a entidades paraestatales no empresariales y no financieras	-	-	-	-	-	-	-	-	-
422	Transferencias otorgadas para entidades, paraestatales empresariales y no financieras	-	-	-	-	-	-	-	-	-
423	Transferencias otorgadas para instituciones paraestatales publicas financieras	-	-	-	-	-	-	-	-	-
424	Transferencias otorgadas a entidades federativas y municipios	-	-	-	-	-	-	-	-	-
425	Transferencias a fideicomisos de entidades, federativas y municipios	-	-	-	-	-	-	-	-	-
4300	SUBSIDIOS Y SUBVENCIONES	-	-	-	-	-	-	-	-	-
431	Subsidio a la producción	-	-	-	-	-	-	-	-	-
432	Subsidio a la distribución	-	-	-	-	-	-	-	-	-
433	Subsidio a la inversión	-	-	-	-	-	-	-	-	-
434	Subsidio a la prestación de servicios publicos	-	-	-	-	-	-	-	-	-
435	Subsidio para cubrir diferenciales de tasas de interés	-	-	-	-	-	-	-	-	-
436	Subsidio a la vivienda	-	-	-	-	-	-	-	-	-
437	Subvenciones al consumo	-	-	-	-	-	-	-	-	-
438	Subsidio a entidades, federativas y municipios	-	-	-	-	-	-	-	-	-
439	Otros subsidios	-	-	-	-	-	-	-	-	-
4400	AYUDAS SOCIALES	-	-	-	-	-	-	-	-	229,000
441	Ayudas sociales a personas	-	-	-	-	-	-	-	-	24,000
442	Becas y otras ayudas para programas de capacitación	-	-	-	-	-	-	-	-	205,000
443	Ayudas sociales a instituciones de enseñanza	-	-	-	-	-	-	-	-	-
444	Ayudas sociales a actividades científicas o académicas	-	-	-	-	-	-	-	-	-
445	Ayudas sociales a instituciones sin fines de lucro	-	-	-	-	-	-	-	-	-
446	Ayudas sociales a cooperativas	-	-	-	-	-	-	-	-	-
447	Ayudas sociales a entidades de interés público	-	-	-	-	-	-	-	-	-
448	Ayudas por desastres naturales y otros siniestros	-	-	-	-	-	-	-	-	-
4500	PENSIONES Y JUBILACIONES	-	-	-	-	-	-	-	-	-
451	Pensiones	-	-	-	-	-	-	-	-	-
452	Jubilaciones	-	-	-	-	-	-	-	-	-
459	Otras pensiones y jubilaciones	-	-	-	-	-	-	-	-	-
4600	TRANSFERENCIAS A FIDELICOMISOS, MANDATOS Y OTROS AMALGOS	-	-	-	-	-	-	-	-	-
461	Transferencias a fideicomisos del Poder Ejecutivo	-	-	-	-	-	-	-	-	-

Presupuesto de Egresos por Clasificación por Objeto del Gasto y Fuentes de Financiamiento - 2018

Municipio: Sistema para el Desarrollo Integral de la Familia del Municipio de Atengo

COG/FE	DESCRIPCION	RECURSOS FISCALES	INGRESOS PROPIOS	RECURSOS FEDERALES		RECURSOS ESTATALES		FINANCIAMIENTOS INTERNOS	OTROS RECURSOS	TOTAL ANUAL
				APORTACIONES FONDO INFRAESTRUCTURA	APORTACIONES FONDO FORTALECIMIENTO	PARTICIPACIONES FEDERALES	CONVENIOS ESTATALES			
462	Transferencias a fideicomisos del Poder Judicial	-	-	-	-	-	-	-	-	-
463	Transferencias a fideicomisos del Poder Judicial	-	-	-	-	-	-	-	-	-
464	Transferencias a fideicomisos publicos de entidades paraestatales, no empresariales y no financieras	-	-	-	-	-	-	-	-	-
465	Transferencias a fideicomisos publicos de entidades paraestatales empresariales y no financieras	-	-	-	-	-	-	-	-	-
466	Transferencias a fideicomisos de instituciones publicas financieras	-	-	-	-	-	-	-	-	-
4700	TRANSFERENCIAS A LA SEGURIDAD SOCIAL	-	-	-	-	-	-	-	-	-
471	Transferencias por obligacion de ley	-	-	-	-	-	-	-	-	-
4800	DONATIVOS	-	-	-	-	-	-	-	-	-
481	Donativos a instituciones sin fines de lucro	-	-	-	-	-	-	-	-	-
482	Donativos a entidades federativas	-	-	-	-	-	-	-	-	-
483	Donativos a fideicomisos privados	-	-	-	-	-	-	-	-	-
484	Donativos a fideicomisos estatales	-	-	-	-	-	-	-	-	-
485	Donativos internacionales	-	-	-	-	-	-	-	-	-
4900	TRANSFERENCIAS AL EXTERIOR	-	-	-	-	-	-	-	-	-
491	Transferencias para gobiernos extranjeros	-	-	-	-	-	-	-	-	-
492	Transferencias para organismos internacionales	-	-	-	-	-	-	-	-	-
493	Transferencias para el sector privado externo	-	-	-	-	-	-	-	-	-
5000	BIENES MUEBLES, INMUEBLES E INTANGIBLES	-	-	-	-	-	-	-	-	-
5100	MOBILIARIO Y EQUIPO DE ADMINISTRACION	-	-	-	-	-	-	-	-	-
511	Muebles de oficina y estanteria	-	-	-	-	-	-	-	-	-
512	Muebles, excepto de oficina y estanteria	-	-	-	-	-	-	-	-	-
513	Bienes artisticos, culturales y cientificos	-	-	-	-	-	-	-	-	-
514	Objetos de valor	-	-	-	-	-	-	-	-	-
515	Equipo de computo de tecnologias de la informacion	-	-	-	-	-	-	-	-	-
519	Otros mobiliarios y equipos de administracion	-	-	-	-	-	-	-	-	-
5200	MOBILIARIO Y EQUIPO EDUCACIONAL Y RECREATIVO	-	-	-	-	-	-	-	-	-
521	Equipos y aparatos audiovisuales	-	-	-	-	-	-	-	-	-
522	Aparatos deportivos	-	-	-	-	-	-	-	-	-
523	Camaras fotograficas y de video	-	-	-	-	-	-	-	-	-
529	Otro mobiliario y equipo educacional y recreativo	-	-	-	-	-	-	-	-	-
5300	EQUIPO E INSTRUMENTAL MEDICO Y DE LABORATORIO	-	-	-	-	-	-	-	-	-
531	Equipo medico y de laboratorio	-	-	-	-	-	-	-	-	-
532	Instrumental medico y de laboratorio	-	-	-	-	-	-	-	-	-
5400	VEHICULOS Y EQUIPO DE TRANSPORTE	-	-	-	-	-	-	-	-	-
541	Vehiculos y equipo de transporte	-	-	-	-	-	-	-	-	-
542	Carrocerias y remolques	-	-	-	-	-	-	-	-	-
543	Equipo aeronautico	-	-	-	-	-	-	-	-	-

Presupuesto de Egresos por Clasificación por Objeto del Gasto y Fuentes de Financiamiento - 2018

Municipio: Sistema para el Desarrollo Integral de la Familia del Municipio de Atengo

COG/FE	DESCRIPCIÓN	RECURSOS FISCALES	INGRESOS PROPIOS	RECURSOS FEDERALES		RECURSOS ESTATALES		FINANCIAMIENTOS INTERNOS	OTROS RECURSOS	TOTAL ANUAL
				APORTACIONES FONDO INFRAESTRUCTURA	APORTACIONES FONDO FORTALECIMIENTO	PARTICIPACIONES FEDERALES	CONVENIOS			
544	Equipo ferroviario	-	-	-	-	-	-	-	-	-
545	Embarcaciones	-	-	-	-	-	-	-	-	-
549	Otros equipo de transporte	-	-	-	-	-	-	-	-	-
5500	EQUIPO DE DEFENSA Y SEGURIDAD	-	-	-	-	-	-	-	-	-
551	Equipo de defensa y seguridad	-	-	-	-	-	-	-	-	-
5600	MAQUINARIA, OTROS EQUIPOS Y HERRAMIENTAS	-	-	-	-	-	-	-	-	-
561	Maquinaria y equipo -apropiado	-	-	-	-	-	-	-	-	-
562	Maquinaria y equipo industrial	-	-	-	-	-	-	-	-	-
563	Maquinaria y equipo de construcción	-	-	-	-	-	-	-	-	-
564	Sistemas de aire acondicionado, calefacción y de refrigeración industrial y comercial	-	-	-	-	-	-	-	-	-
565	Equipo de comunicación y telecomunicación	-	-	-	-	-	-	-	-	-
566	Equipo de generación eléctrica, aparatos y accesorios eléctricos	-	-	-	-	-	-	-	-	-
567	Herramientas y máquinas herramienta	-	-	-	-	-	-	-	-	-
569	Otros equipos	-	-	-	-	-	-	-	-	-
5700	ACTIVOS BIOLÓGICOS	-	-	-	-	-	-	-	-	-
571	Bovinos	-	-	-	-	-	-	-	-	-
572	Porcinos	-	-	-	-	-	-	-	-	-
573	Aves	-	-	-	-	-	-	-	-	-
574	Ovinos y caprinos	-	-	-	-	-	-	-	-	-
575	Peces y acuicultura	-	-	-	-	-	-	-	-	-
576	Equinos	-	-	-	-	-	-	-	-	-
577	Especies menores y de biológico	-	-	-	-	-	-	-	-	-
578	Arboles y plantas	-	-	-	-	-	-	-	-	-
579	Otros activos biológicos	-	-	-	-	-	-	-	-	-
5800	BIENES INMUEBLES	-	-	-	-	-	-	-	-	-
581	Terrenos	-	-	-	-	-	-	-	-	-
582	Viviendas	-	-	-	-	-	-	-	-	-
583	Edificios no residenciales	-	-	-	-	-	-	-	-	-
589	Otros bienes inmuebles	-	-	-	-	-	-	-	-	-
5900	ACTIVOS INTANGIBLES	-	-	-	-	-	-	-	-	-
591	Software	-	-	-	-	-	-	-	-	-
592	Patentes	-	-	-	-	-	-	-	-	-
593	Marcas	-	-	-	-	-	-	-	-	-
594	Derechos	-	-	-	-	-	-	-	-	-
595	Concesiones	-	-	-	-	-	-	-	-	-
596	Franquicias	-	-	-	-	-	-	-	-	-
597	Licencias informáticas e intelectuales	-	-	-	-	-	-	-	-	-
598	Licencias industriales, comerciales y otras	-	-	-	-	-	-	-	-	-
599	Otros activos intangibles	-	-	-	-	-	-	-	-	-

Municipio: Sistema para el Desarrollo Integral de la Familia del Municipio de Atengo Presupuesto de Egresos por Clasificación por Objeto del Gasto y Fuentes de Financiamiento - 2018

COG/FF	DESCRIPCIÓN	RECURSOS FISCALES	INGRESOS PROPIOS	RECURSOS FEDERALES		RECURSOS ESTATALES		FINANCIAMIENTOS INTERNOS	OTROS RECURSOS	TOTAL ANUAL
				APORTACIONES FONDO INFRAESTRUCTURA	APORTACIONES FONDO FORTALECIMIENTO	PARTICIPACIONES FEDERALES	CONVENIOS			
6000	INVERSIÓN PÚBLICA									
6100	OBRA PÚBLICA EN BIENES DE DOMINIO PÚBLICO									
611	Edificación habitacional	-	-	-	-	-	-	-	-	-
612	Edificación no habitacional	-	-	-	-	-	-	-	-	-
613	Construcción de obras para el abastecimiento de agua, petróleo, gas, electricidad y telecomunicaciones	-	-	-	-	-	-	-	-	-
614	División de terrenos y construcción de obras de urbanización	-	-	-	-	-	-	-	-	-
615	Construcción de vías de comunicación	-	-	-	-	-	-	-	-	-
616	Otras construcciones de ingeniería civil u obra pesada	-	-	-	-	-	-	-	-	-
617	Instalaciones y equipamiento en construcciones	-	-	-	-	-	-	-	-	-
619	Trabajo de acabados en edificaciones y otros trabajos especializados	-	-	-	-	-	-	-	-	-
6200	OBRA PÚBLICA EN BIENES PROPIOS									
621	Edificación habitacional	-	-	-	-	-	-	-	-	-
622	Edificación no habitacional	-	-	-	-	-	-	-	-	-
623	Construcción de obras para el abastecimiento de agua, petróleo, gas, electricidad y telecomunicaciones	-	-	-	-	-	-	-	-	-
624	División de terrenos y construcción de obras de urbanización	-	-	-	-	-	-	-	-	-
625	Construcción de vías de comunicación	-	-	-	-	-	-	-	-	-
626	Otras construcciones de ingeniería civil u obra pesada	-	-	-	-	-	-	-	-	-
627	Instalaciones y equipamiento en construcciones	-	-	-	-	-	-	-	-	-
629	Trabajos de acabados en edificaciones y otros trabajos especializados	-	-	-	-	-	-	-	-	-
6300	PROYECTOS PRODUCTIVOS Y ACCIONES DE FOMENTO									
631	Estudios, formulación y evaluación de proyectos productivos no incluidos en conceptos anteriores de este capítulo	-	-	-	-	-	-	-	-	-
632	Ejecución de proyectos productivos no incluidos en conceptos anteriores de este capítulo	-	-	-	-	-	-	-	-	-
7000	INVERSIONES FINANCIERAS Y OTRAS PROVISIONES									
7100	INVERSIONES PARA EL FOMENTO DE ACTIVIDADES PRODUCTIVAS									
711	Créditos otorgados por entidades federativas y municipios al sector social y privado para el fomento de actividades productivas	-	-	-	-	-	-	-	-	-
712	Créditos otorgados por las entidades federativas a municipios para el fomento de actividades productivas	-	-	-	-	-	-	-	-	-
7200	ACCIONES Y PARTICIPACIONES DE CAPITAL									
721	Acciones y participaciones de capital en entidades paraestatales no empresariales y no financieras con fines de política económica	-	-	-	-	-	-	-	-	-
722	Acciones y participaciones de capital en entidades paraestatales empresariales y no financieras con fines de política económica	-	-	-	-	-	-	-	-	-
723	Acciones y participaciones de capital en instituciones paraestatales públicas financieras con fines de política económica	-	-	-	-	-	-	-	-	-
724	Acciones y participaciones de capital en el sector privado con fines de política económica	-	-	-	-	-	-	-	-	-
725	Acciones y participaciones de capital en organismos internacionales con fines de política económica	-	-	-	-	-	-	-	-	-
726	Acciones y participaciones de capital en el sector externo con fines de política económica	-	-	-	-	-	-	-	-	-
727	Acciones y participaciones de capital en el sector público con fines de gestión de la liquidez	-	-	-	-	-	-	-	-	-

Presupuesto de Egresos por Clasificación por Objeto del Gasto y Fuentes de Financiamiento - 2018

Municipio: **Sistema para el Desarrollo Integral de la Familia del Municipio de Atengo**

COG/FE	DESCRIPCIÓN	RECURSOS FISCALES	INGRESOS PROPIOS	RECURSOS FEDERALES				RECURSOS ESTATALES		FINANCIAMIENTOS INTERNOS	OTROS RECURSOS	TOTAL ANUAL
				APORTACIONES FONDO INFRAESTRUCTURA	APORTACIONES FONDO FORTALECIMIENTO	PARTICIPACIONES FEDERALES	CONVENIOS	PARTICIPACIONES ESTATALES	CONVENIOS			
728	Acciones y participaciones de capital en el sector privado con fines de gestión de liquidez	-	-	-	-	-	-	-	-	-	-	-
729	Acciones y participaciones de capital en el sector externo con fines de gestión de liquidez	-	-	-	-	-	-	-	-	-	-	-
7300	COMPRA DE TÍTULOS Y VALORES	-	-	-	-	-	-	-	-	-	-	-
731	Bonos	-	-	-	-	-	-	-	-	-	-	-
732	Valores representativos de deuda adquiridos con fines de política económica	-	-	-	-	-	-	-	-	-	-	-
733	Valores representativos de deuda adquiridos con fines de gestión de liquidez	-	-	-	-	-	-	-	-	-	-	-
734	Obligaciones negociables adquiridas con fines de política económica	-	-	-	-	-	-	-	-	-	-	-
735	Obligaciones negociables adquiridas con fines de gestión de liquidez	-	-	-	-	-	-	-	-	-	-	-
739	Otros valores	-	-	-	-	-	-	-	-	-	-	-
7400	CONCESIÓN DE PRÉSTAMOS	-	-	-	-	-	-	-	-	-	-	-
741	Concesión de préstamos a entidades paraestatales no empresariales y no financieras con fines de política económica	-	-	-	-	-	-	-	-	-	-	-
742	Concesión de préstamos a entidades paraestatales empresariales y no financieras con fines de política económica	-	-	-	-	-	-	-	-	-	-	-
743	Concesión de préstamos a instituciones paraestatales públicas financieras con fines de política económica	-	-	-	-	-	-	-	-	-	-	-
744	Concesión de préstamos a entidades federales y municipios con fines de política económica	-	-	-	-	-	-	-	-	-	-	-
745	Concesión de préstamos al sector privado con fines de política económica	-	-	-	-	-	-	-	-	-	-	-
746	Concesión de préstamos al sector externo con fines de política económica	-	-	-	-	-	-	-	-	-	-	-
747	Concesión de préstamos al sector público con fines de gestión de liquidez	-	-	-	-	-	-	-	-	-	-	-
748	Concesión de préstamos al sector privado con fines de gestión de liquidez	-	-	-	-	-	-	-	-	-	-	-
749	Concesión de préstamos al sector externo con fines de gestión de liquidez	-	-	-	-	-	-	-	-	-	-	-
7500	INVERSIONES EN FIDELICOMISOS, MANDATOS Y OTROS ANálogos	-	-	-	-	-	-	-	-	-	-	-
751	Inversiones en fidelicomisos del Poder Ejecutivo	-	-	-	-	-	-	-	-	-	-	-
752	Inversiones en fidelicomisos del Poder Legislativo	-	-	-	-	-	-	-	-	-	-	-
753	Inversiones en fidelicomisos del Poder Judicial	-	-	-	-	-	-	-	-	-	-	-
754	Inversiones en fidelicomisos públicos no empresariales y no financieros	-	-	-	-	-	-	-	-	-	-	-
755	Inversiones en fidelicomisos públicos empresariales y no financieros	-	-	-	-	-	-	-	-	-	-	-
756	Inversiones en fidelicomisos públicos financieros	-	-	-	-	-	-	-	-	-	-	-
757	Inversiones en fidelicomisos de entidades federales	-	-	-	-	-	-	-	-	-	-	-
758	Inversiones en fidelicomisos de municipios	-	-	-	-	-	-	-	-	-	-	-
759	Fidelicomisos de empresas privadas y particulares	-	-	-	-	-	-	-	-	-	-	-
7600	OTRAS INVERSIONES FINANCIERAS	-	-	-	-	-	-	-	-	-	-	-
761	Depósitos a largo plazo en moneda nacional	-	-	-	-	-	-	-	-	-	-	-
762	Depósitos a largo plazo en moneda extranjera	-	-	-	-	-	-	-	-	-	-	-
7900	PROVISIONES PARA CONTINGENCIAS Y OTRAS EROGACIONES ESPECIALES	-	-	-	-	-	-	-	-	-	-	-
791	Contingencias por fenómenos naturales	-	-	-	-	-	-	-	-	-	-	-
792	Contingencias socioeconómicas	-	-	-	-	-	-	-	-	-	-	-
799	Otras erogaciones especiales	-	-	-	-	-	-	-	-	-	-	-
8000	PARTICIPACIONES Y APORTACIONES	-	-	-	-	-	-	-	-	-	-	-
8100	PARTICIPACIONES	-	-	-	-	-	-	-	-	-	-	-

Presupuesto de Egresos por Clasificación por Objeto del Gasto y Fuentes de Financiamiento - 2018

Municipio: Sistema para el Desarrollo Integral de la Familia del Municipio de Atengo

COG/FF	DESCRIPCIÓN	RECURSOS FISCALES	INTERESSES PROPIOS	RECURSOS FEDERALES				RECURSOS ESTATALES		FINANCIAMIENTOS INTERNOS	OTROS RECURSOS	TOTAL ANUAL
				APORTACIONES FONDO INFRAESTRUCTURA	APORTACIONES FONDO FORTALECIMIENTO	PARTICIPACIONES FEDERALES	CONVENIOS	PARTICIPACIONES ESTATALES	CONVENIOS			
811	Fondo general de participaciones	-	-	-	-	-	-	-	-	-	-	-
812	Fondo de fomento municipal	-	-	-	-	-	-	-	-	-	-	-
813	Participaciones de las entidades federativas a los municipios	-	-	-	-	-	-	-	-	-	-	-
814	Otros conceptos participables de la Federación a entidades federativas	-	-	-	-	-	-	-	-	-	-	-
815	Otros conceptos participables de la Federación a municipios	-	-	-	-	-	-	-	-	-	-	-
816	Convenios de colaboración administrativa	-	-	-	-	-	-	-	-	-	-	-
8300	APORTACIONES	-	-	-	-	-	-	-	-	-	-	-
831	Aportaciones de la Federación a las entidades federativas	-	-	-	-	-	-	-	-	-	-	-
832	Aportaciones de la Federación a municipios	-	-	-	-	-	-	-	-	-	-	-
833	Aportaciones de las entidades federativas a los municipios	-	-	-	-	-	-	-	-	-	-	-
834	Aportaciones, prestatos en leyes y decretos al sistema de protección social	-	-	-	-	-	-	-	-	-	-	-
835	Aportaciones previstas en leyes y decretos compensatorias a entidades federativas y municipios	-	-	-	-	-	-	-	-	-	-	-
8500	CONVENIOS	-	-	-	-	-	-	-	-	-	-	-
851	Convenios de reasignación	-	-	-	-	-	-	-	-	-	-	-
852	Convenios de descentralización	-	-	-	-	-	-	-	-	-	-	-
853	Otros convenios	-	-	-	-	-	-	-	-	-	-	-
9000	DEUDA PÚBLICA	-	-	-	-	-	-	-	-	-	-	-
9100	AMORTIZACIÓN DE LA DEUDA PÚBLICA	-	-	-	-	-	-	-	-	-	-	-
911	Amortización de la deuda interna con instituciones de crédito	-	-	-	-	-	-	-	-	-	-	-
912	Amortización de la deuda interna por emisión de títulos y valores	-	-	-	-	-	-	-	-	-	-	-
913	Amortización de arrendamientos financieros nacionales	-	-	-	-	-	-	-	-	-	-	-
914	Amortización de la deuda externa con instituciones de crédito	-	-	-	-	-	-	-	-	-	-	-
915	Amortización de deuda externa con organismos financieros internacionales	-	-	-	-	-	-	-	-	-	-	-
916	Amortización de la deuda bilateral	-	-	-	-	-	-	-	-	-	-	-
917	Amortización de la deuda externa por emisión de títulos y valores	-	-	-	-	-	-	-	-	-	-	-
918	Amortización de arrendamientos financieros internacionales	-	-	-	-	-	-	-	-	-	-	-
9200	INTERESES DE LA DEUDA PÚBLICA	-	-	-	-	-	-	-	-	-	-	-
921	Intereses de la deuda interna con instituciones de crédito	-	-	-	-	-	-	-	-	-	-	-
922	Intereses derivados de la colocación de títulos y valores	-	-	-	-	-	-	-	-	-	-	-
923	Intereses por arrendamientos financieros nacionales	-	-	-	-	-	-	-	-	-	-	-
924	Intereses de la deuda externa con instituciones de crédito	-	-	-	-	-	-	-	-	-	-	-
925	Intereses de la deuda con organismos financieros internacionales	-	-	-	-	-	-	-	-	-	-	-
926	Intereses de la deuda bilateral	-	-	-	-	-	-	-	-	-	-	-
927	Intereses derivados de la colocación de títulos y valores en el exterior	-	-	-	-	-	-	-	-	-	-	-
928	Intereses por arrendamientos financieros internacionales	-	-	-	-	-	-	-	-	-	-	-
9300	COMISIONES DE LA DEUDA PÚBLICA	-	-	-	-	-	-	-	-	-	-	-
931	Comisiones de la deuda pública interna	-	-	-	-	-	-	-	-	-	-	-
932	Comisiones de la deuda pública externa	-	-	-	-	-	-	-	-	-	-	-

Presupuesto de Egresos por Clasificación por Objeto del Gasto y Fuentes de Financiamiento - 2018

Municipio: Sistema para el Desarrollo Integral de la Familia del Municipio de Atengo

COG/FE	DESCRIPCION	RECURSOS FISCALES	INGRESOS PROPIOS	RECURSOS FEDERALES						RECURSOS ESTATALES		FINANCIAMIENTOS INTERNOS	OTROS RECURSOS	TOTAL ANUAL
				APORTACIONES FONDO INFRAESTRUCTURA	APORTACIONES FONDO FORTALECIMIENTO	PARTICIPACIONES FEDERALES	CONVENIOS	PARTICIPACIONES ESTATALES	CONVENIOS	FINANCIAMIENTOS INTERNOS	OTROS RECURSOS			
9400	GASTOS DE LA DEUDA PÚBLICA	-	-	-	-	-	-	-	-	-	-	-	-	-
941	Gastos de la deuda pública interna	-	-	-	-	-	-	-	-	-	-	-	-	-
942	Gastos de la deuda pública externa	-	-	-	-	-	-	-	-	-	-	-	-	-
9500	COSTO POR COBERTURAS	-	-	-	-	-	-	-	-	-	-	-	-	-
951	Costos por coberturas	-	-	-	-	-	-	-	-	-	-	-	-	-
9600	APOYOS FINANCIEROS	-	-	-	-	-	-	-	-	-	-	-	-	-
961	Apoys a intermediarios financieros	-	-	-	-	-	-	-	-	-	-	-	-	-
962	Apoys a ahorradores y deudores del Sistema Financiero Nacional	-	-	-	-	-	-	-	-	-	-	-	-	-
9900	ADEUDOS DE EJERCICIOS FISCALES ANTERIORES (ADEFAS)	-	-	-	-	-	-	-	-	-	-	-	-	-
991	ADEFAS	-	-	-	-	-	-	-	-	-	-	-	-	-
TOTAL DE EGRESOS		1,556,400	-	-	-	-	-	-	-	-	-	-	-	1,556,400

Estado Analítico del Ejercicio del Presupuesto de Egresos Detallado
Clasificación por Objeto del Gasto (Capítulo y Concepto)
2018
(PESOS)

Municipio: Sistema para el Desarrollo Integral de la Familia del Municipio de Atengo

Concepto	Egresos		
	Aprobado	Ampliaciones/ (Reducciones)	Modificado
I. Gasto No Etiquetado	\$ 1,556,400.00	\$ -	\$ -
##### Servicios Personales	\$ 712,383.00	\$ -	\$ -
1100 Remuneraciones al Personal de Carácter Permanente	\$ 488,469.00		
1200 Remuneraciones al Personal de Carácter Transitorio	\$ 157,000.00		
1300 Remuneraciones Adicionales y Especiales	\$ 66,914.00		
1400 Seguridad Social			
1500 Otras Prestaciones Sociales y Económicas			
1600 Previsiones			
1700 Pago de Estímulos a Servidores Públicos			
2000 Materiales y Suministros	\$ 385,900.00	\$ -	\$ -
2100 Materiales de Administración, Emisión de Documentos y Artículos Oficiales	\$ 60,500.00		
2200 Alimentos y Utensilios	\$ 200,000.00		
2300 Materias Primas y Materiales de Producción y Comercialización			
2400 Materiales y Artículos de Construcción y de Reparación			
2500 Productos Químicos, Farmacéuticos y de Laboratorio			
2600 Combustibles, Lubricantes y Aditivos	\$ 125,400.00		
2700 Vestuario, Blancos, Prendas de Protección y Artículos Deportivos			
2800 Materiales y Suministros Para Seguridad			
2900 Herramientas, Refacciones y Accesorios Menores			
3000 Servicios Generales	\$ 229,117.00	\$ -	\$ -
3100 Servicios Básicos	\$ 41,000.00		
3200 Servicios de Arrendamiento			
3300 Servicios Profesionales, Científicos, Técnicos y Otros Servicios	\$ 34,000.00		
3400 Servicios Financieros, Bancarios y Comerciales	\$ 15,117.00		
3500 Servicios de Instalación, Reparación, Mantenimiento y Conservación	\$ 30,000.00		
3600 Servicios de Comunicación Social y Publicidad			
3700 Servicios de Traslado y Viáticos	\$ 22,000.00		
3800 Servicios Oficiales	\$ 80,000.00		
3900 Otros Servicios Generales	\$ 7,000.00		
4000 Transferencias, Asignaciones, Subsidios y Otras Ayudas	\$ 229,000.00	\$ -	\$ -
4100 Transferencias Internas y Asignaciones al Sector Público			
4200 Transferencias al Resto del Sector Público			
4300 Subsidios y Subvenciones			
4400 Ayudas Sociales	\$ 229,000.00		
4500 Pensiones y Jubilaciones			
4600 Transferencias a Fideicomisos, Mandatos y Otros Análogos			
4700 Transferencias a la Seguridad Social			
4800 Donativos			
4900 Transferencias al Exterior			
5000 Bienes Muebles, Inmuebles e Intangibles	\$ -	\$ -	\$ -
5100 Mobiliario y Equipo de Administración			
5200 Mobiliario y Equipo Educativo y Recreativo			
5300 Equipo e Instrumental Médico y de Laboratorio			
5400 Vehículos y Equipo de Transporte			
5500 Equipo de Defensa y Seguridad			
5600 Maquinaria, Otros Equipos y Herramientas			
5700 Activos Biológicos			
5800 Bienes Inmuebles			
5900 Activos Intangibles			
6000 Inversión Pública	\$ -	\$ -	\$ -
6100 Obra Pública en Bienes de Dominio Público			
6200 Obra Pública en Bienes Propios			
6300 Proyectos Productivos y Acciones de Fomento			
7000 Inversiones Financieras y Otras Provisiones	\$ -	\$ -	\$ -
7100 Inversiones Para el Fomento de Actividades Productivas			
7200 Acciones y Participaciones de Capital			
7300 Compra de Títulos y Valores			
7400 Concesión de Préstamos			
7500 Inversiones en Fideicomisos, Mandatos y Otros Análogos			

Estado Analítico del Ejercicio del Presupuesto de Egresos Detallado
Clasificación por Objeto del Gasto (Capítulo y Concepto)
2018
(PESOS)

Municipio: Sistema para el Desarrollo Integral de la Familia del Municipio de Atengo

Concepto	Egresos		
	Aprobado	Ampliaciones/ (Reducciones)	Modificado
Fideicomiso de Desastres Naturales (Informativo)			
7600 Otras Inversiones Financieras			
7900 Provisiones para Contingencias y Otras Erogaciones Especiales			
8000 Participaciones y Aportaciones	\$ -	\$ -	\$ -
8100 Participaciones			
8300 Aportaciones			
8500 Convenios			
9000 Deuda Pública	\$ -	\$ -	\$ -
9100 Amortización de la Deuda Pública			
9200 Intereses de la Deuda Pública			
9300 Comisiones de la Deuda Pública			
9400 Gastos de la Deuda Pública			
9500 Costo por Coberturas			
9600 Apoyos Financieros			
9900 Adeudos de Ejercicios Fiscales Anteriores (ADEFAS)			
Gasto Etiquetado	\$ -	\$ -	\$ -
##### Servicios Personales	\$ -	\$ -	\$ -
1100 Remuneraciones al Personal de Carácter Permanente			
1200 Remuneraciones al Personal de Carácter Transitorio			
1300 Remuneraciones Adicionales y Especiales			
1400 Seguridad Social			
1500 Otras Prestaciones Sociales y Económicas			
1600 Previsiones			
1700 Pago de Estímulos a Servidores Públicos			
2000 Materiales y Suministros	\$ -	\$ -	\$ -
2100 Materiales de Administración, Emisión de Documentos y Artículos Oficiales			
2200 Alimentos y Utensilios			
2300 Materias Primas y Materiales de Producción y Comercialización			
2400 Materiales y Artículos de Construcción y de Reparación			
2500 Productos Químicos, Farmacéuticos y de Laboratorio			
2600 Combustibles, Lubricantes y Aditivos			
2700 Vestuario, Blancos, Prendas de Protección y Artículos Deportivos			
2800 Materiales y Suministros Para Seguridad			
2900 Herramientas, Refacciones y Accesorios Menores			
3000 Servicios Generales	\$ -	\$ -	\$ -
3100 Servicios Básicos			
3200 Servicios de Arrendamiento			
3300 Servicios Profesionales, Científicos, Técnicos y Otros Servicios			
3400 Servicios Financieros, Bancarios y Comerciales			
3500 Servicios de Instalación, Reparación, Mantenimiento y Conservación			
3600 Servicios de Comunicación Social y Publicidad			
3700 Servicios de Traslado y Viáticos			
3800 Servicios Oficiales			
3900 Otros Servicios Generales			
4000 Transferencias, Asignaciones, Subsidios y Otras Ayudas	\$ -	\$ -	\$ -
4100 Transferencias Internas y Asignaciones al Sector Público			
4200 Transferencias al Resto del Sector Público			
4300 Subsidios y Subvenciones			
4400 Ayudas Sociales			
4500 Pensiones y Jubilaciones			
4600 Transferencias a Fideicomisos, Mandatos y Otros Análogos			
4700 Transferencias a la Seguridad Social			
4800 Donativos			
4900 Transferencias al Exterior			
5000 Bienes Muebles, Inmuebles e Intangibles	\$ -	\$ -	\$ -
5100 Mobiliario y Equipo de Administración			
5200 Mobiliario y Equipo Educativo y Recreativo			
5300 Equipo e Instrumental Médico y de Laboratorio			
5400 Vehículos y Equipo de Transporte			

Estado Analítico del Ejercicio del Presupuesto de Egresos Detallado
Clasificación por Objeto del Gasto (Capítulo y Concepto)
2018
(PESOS)

Municipio: Sistema para el Desarrollo Integral de la Familia del Municipio de Atengo

Concepto		Egresos		
		Aprobado	Ampliaciones/ (Reducciones)	Modificado
5500	Equipo de Defensa y Seguridad			
5600	Maquinaria, Otros Equipos y Herramientas			
5700	Activos Biológicos			
5800	Bienes Inmuebles			
5900	Activos Intangibles			
6000	Inversión Pública	\$ -	\$ -	\$ -
6100	Obra Pública en Bienes de Dominio Público			
6200	Obra Pública en Bienes Propios			
6300	Proyectos Productivos y Acciones de Fomento			
7000	Inversiones Financieras y Otras Provisiones	\$ -	\$ -	\$ -
7100	Inversiones Para el Fomento de Actividades Productivas			
7200	Acciones y Participaciones de Capital			
7300	Compra de Títulos y Valores			
7400	Concesión de Préstamos			
7500	Inversiones en Fideicomisos, Mandatos y Otros Análogos			
	Fideicomiso de Desastres Naturales (Informativo)			
7600	Otras Inversiones Financieras			
7900	Provisiones para Contingencias y Otras Erogaciones Especiales			
8000	Participaciones y Aportaciones	\$ -	\$ -	\$ -
8100	Participaciones			
8300	Aportaciones			
8500	Convenios			
9000	Deuda Pública	\$ -	\$ -	\$ -
9100	Amortización de la Deuda Pública			
9200	Intereses de la Deuda Pública			
9300	Comisiones de la Deuda Pública			
9400	Gastos de la Deuda Pública			
9500	Costo por Coberturas			
9600	Apoyos Financieros			
9900	Adeudos de Ejercicios Fiscales Anteriores (ADEFAS)			
Total de Egresos		\$ 1,556,400.00	\$ -	\$ -

Nota: Los formatos no se encuentran bloqueados para su buen manejo, las filas que no sean de su competencia manejarlas en ceros.

Estado Analítico del Ejercicio del Presupuesto de Egresos Detallado - LDF
Clasificación Administrativa
2018
(PESOS)

Municipio: Sistema para el Desarrollo Integral de la Familia del Municipio de Atengo

Concepto	Egresos		
	Aprobado	Ampliaciones/ (Reducciones)	Modificado
I. Gasto No Etiquetado	\$ 555,382.83	\$ -	\$ -
A. Dependencia o Unidad Administrativa 1	555,382.83		
B. Dependencia o Unidad Administrativa 2			
C. Dependencia o Unidad Administrativa 3			
D. Dependencia o Unidad Administrativa 4			
E. Dependencia o Unidad Administrativa 5			
F. Dependencia o Unidad Administrativa 6			
G. Dependencia o Unidad Administrativa 7			
H. Dependencia o Unidad Administrativa xx			
II. Gasto Etiquetado			
A. Dependencia o Unidad Administrativa 1			
B. Dependencia o Unidad Administrativa 2			
C. Dependencia o Unidad Administrativa 3			
D. Dependencia o Unidad Administrativa 4			
E. Dependencia o Unidad Administrativa 5			
F. Dependencia o Unidad Administrativa 6			
G. Dependencia o Unidad Administrativa 7			
H. Dependencia o Unidad Administrativa xx			
III. Total de Egresos (III = I + II)	555,382.83	-	-

Nota: Los formatos no se encuentran bloqueados para su buen manejo, las filas que no sean de su competencia manejarlas en ceros.

Estado Analítico del Ejercicio del Presupuesto de Egresos Detallado – LDF
Clasificación Funcional (Finalidad y Función)
2018
(PESOS)

Municipio: Sistema para el Desarrollo Integral de la Familia del Municipio de Atengo

Concepto		Egresos		
		Aprobado	Ampliaciones/ (Reducciones)	Modificado
Gasto No Etiquetado		1,556,400.00	-	-
1	Gobierno	1,556,400.00	-	-
1.1	Legislación			
1.2	Justicia			
1.3	Coordinación de la Política de Gobierno			
1.4	Relaciones Exteriores			
1.5	Asuntos Financieros y Hacendarios	1,556,400.00		
1.6	Seguridad Nacional			
1.7	Asuntos de Orden Público y de Seguridad Interior			
1.8	Otros Servicios Generales			
2	Desarrollo Social	-	-	-
2.1	Protección Ambiental			
2.2	Vivienda y Servicios a la Comunidad			
2.3	Salud			
2.4	Recreación, Cultura y Otras Manifestaciones Sociales			
2.5	Educación			
2.6	Protección Social			
2.7	Otros Asuntos Sociales			
3	Desarrollo Económico	-	-	-
3.1	Asuntos Económicos, Comerciales y Laborales en General			
3.2	Agropecuaria, Silvicultura, Pesca y Caza			
3.3	Combustibles y Energía			
3.4	Minería, Manufacturas y Construcción			
3.5	Transporte			
3.6	Comunicaciones			
3.7	Turismo			
3.8	Ciencia, Tecnología e Innovación			
3.9	Otras Industrias y Otros Asuntos Económicos			
4	Otras No Clasificadas en Funciones Anteriores	-	-	-
4.1	Transacciones de la Deuda Pública / Costo Financiero de la Deuda			
4.2	Transferencias, Participaciones y Aportaciones Entre Diferentes Niveles y Ordenes de Gobierno			
4.3	Saneamiento del Sistema Financiero			
4.4	Adeudos de Ejercicios Fiscales Anteriores			
Gasto Etiquetado		-	-	-
1	Gobierno	-	-	-
1.1	Legislación			
1.2	Justicia			
1.3	Coordinación de la Política de Gobierno			
1.4	Relaciones Exteriores			
1.5	Asuntos Financieros y Hacendarios			
1.6	Seguridad Nacional			
1.7	Asuntos de Orden Público y de Seguridad Interior			
1.8	Otros Servicios Generales			
2	Desarrollo Social	-	-	-
2.1	Protección Ambiental			
2.2	Vivienda y Servicios a la Comunidad			
2.3	Salud			
2.4	Recreación, Cultura y Otras Manifestaciones Sociales			
2.5	Educación			
2.6	Protección Social			
2.7	Otros Asuntos Sociales			
3	Desarrollo Económico	-	-	-
3.1	Asuntos Económicos, Comerciales y Laborales en General			
3.2	Agropecuaria, Silvicultura, Pesca y Caza			
3.3	Combustibles y Energía			
3.4	Minería, Manufacturas y Construcción			
3.5	Transporte			

Estado Analítico del Ejercicio del Presupuesto de Egresos Detallado – LDF
Clasificación Funcional (Finalidad y Función)
2018
(PESOS)

Municipio: Sistema para el Desarrollo Integral de la Familia del Municipio de Atengo

Concepto		Egresos		
		Aprobado	Ampliaciones/ (Reducciones)	Modificado
3.6	Comunicaciones			
3.7	Turismo			
3.8	Ciencia, Tecnología e Innovación			
3.9	Otras Industrias y Otros Asuntos Económicos			
4	Otras No Clasificadas en Funciones Anteriores	-	-	-
4.1	Transacciones de la Deuda Publica / Costo Financiero de la Deuda			
4.2	Transferencias, Participaciones y Aportaciones Entre Diferentes Niveles y Ordenes de Gobierno			
4.3	Saneamiento del Sistema Financiero			
4.4	Adeudos de Ejercicios Fiscales Anteriores			
Total de Egresos		1,556,400.00	-	-

Nota: Los formatos no se encuentran bloqueados para su buen manejo, las filas que no sean de su competencia manejarlas en ceros.

Estado Analítico del Ejercicio del Presupuesto de Egresos Detallado - LDF
Clasificación de Servicios Personales por Categoría
2018
(PESOS)

Municipio: Sistema para el Desarrollo Integral de la Familia del Municipio de Atengo

Concepto	Egresos		
	Aprobado	Ampliaciones/ (Reducciones)	Modificado
Gasto No Etiquetado			
Personal Administrativo y de Servicio Público	555,382.83	-	-
Magisterio	555,382.83		
Servicios de Salud	-	-	-
Personal Administrativo			
Personal Médico, Paramédico y afín			
Seguridad Pública			
Gastos asociados a la implementación de nuevas leyes federales o reformas a las mismas	-	-	-
Nombre del Programa o Ley 1			
Nombre del Programa o Ley 2			
Sentencias laborales definitivas			
Gasto Etiquetado			
Personal Administrativo y de Servicio Público			
Magisterio			
Servicios de Salud	-	-	-
Personal Administrativo			
Personal Médico, Paramédico y afín			
Seguridad Pública			
Gastos asociados a la implementación de nuevas leyes federales o reformas a las mismas	-	-	-
Nombre del Programa o Ley 1			
Nombre del Programa o Ley 2			
Sentencias laborales definitivas			
Total del Gasto en Servicios Personales	555,382.83	-	-

Nota: Los formatos no se encuentran bloqueados para su buen manejo, las filas que no sean de su competencia manejarlas en ceros.

Plantilla de Personal de Carácter Permanente 2018

Municipio: Sistema para el Desarrollo Integral de la Familia del Municipio de Atengo

Nombre de la Plaza	Adscripción de la Plaza	FF	No. Plazas	111-113 Dietas y Sueldo Base		131 Primas por años de Servicios Efectivos Prestados	132 Prima Vacacional y Dominical	132 Gratificación de Fin de Año (Aguinaldo)	133 Horas Extraordinarias	134 Compensaciones	Otras Prestaciones	Suma Total de Remuneraciones
				Mensual	Annual							
Directora DIF Municipal	DIF ATENGO		1	\$ 8,088.30	\$ 97,059.60	\$ -	\$ -	\$ 13,295.84	\$ -	\$ -	\$ -	\$ 110,355.44
Promotor Becas y Programas	DIF ATENGO		1	\$ 5,257.82	\$ 63,093.84	\$ -	\$ -	\$ 8,642.99	\$ -	\$ -	\$ -	\$ 71,736.83
Coordinador PAAD	DIF ATENGO		1	\$ 5,257.82	\$ 63,093.84	\$ -	\$ -	\$ 8,642.99	\$ -	\$ -	\$ -	\$ 71,736.83
Chofer	DIF ATENGO		1	\$ 5,412.65	\$ 64,951.80	\$ -	\$ -	\$ 8,897.51	\$ -	\$ -	\$ -	\$ 73,849.31
Intendente	DIF ATENGO		1	\$ 3,708.00	\$ 44,496.00	\$ -	\$ -	\$ 6,095.34	\$ -	\$ -	\$ -	\$ 50,591.34
Cocinera Comedor Asistencial	DIF ATENGO		1	\$ 3,861.68	\$ 46,340.16	\$ -	\$ -	\$ 6,347.97	\$ -	\$ -	\$ -	\$ 52,688.13
Cocinera Comedor Asistencial	DIF ATENGO		1	\$ 3,861.68	\$ 46,340.16	\$ -	\$ -	\$ 6,347.97	\$ -	\$ -	\$ -	\$ 52,688.13
Coordinador Desayunos Escolares	DIF ATENGO		1	\$ 5,257.82	\$ 63,093.84	\$ -	\$ -	\$ 8,642.99	\$ -	\$ -	\$ -	\$ 71,736.83
TOTALES			8	\$ 40,705.77	\$ 488,469.24	\$ -	\$ -	\$ 66,913.59	\$ -	\$ -	\$ -	\$ 555,382.83

Presupuesto de Egresos por Clasificación Administrativa 2018			
Municipio: Sistema para el Desarrollo Integral de la Familia del Municipio d			
CA	UA	Nombre de la unidad responsable	IMPORTE ANUAL
3.0.0.0.0.	0000	SECTOR PUBLICO MUNICIPAL	\$ -
3.1.1.0.0.	0000	GOBIERNO GENERAL MUNICIPAL	\$ -
3.1.1.1.0.	0000	Gobierno Municipal	\$ -
3.1.1.1.1.	0001	Órgano Ejecutivo Municipal (Ayuntamiento)	\$ -
3.1.1.1.1.	0002	Presidencia	\$ -
3.1.1.1.1.	0003	Dirección General de Relaciones Públicas	\$ -
3.1.1.1.1.	0004	Dirección General de Comunicación Social	\$ -
3.1.1.1.1.	0005	Secretaría Particular	\$ -
3.1.1.1.1.	0006	Secretaría de Ayuntamiento	\$ -
3.1.1.1.1.	0007	Sindicatura	\$ -
3.1.1.1.1.	0008	Tesorería	\$ -
3.1.1.1.1.	0009	Oficialía Mayor Administrativa	\$ -
3.1.1.1.1.	0010	Oficialía Mayor de Padrón y Licencias	\$ -
3.1.1.1.1.	0011	Dirección General de Inspección y Reglamentos	\$ -
3.1.1.1.1.	0012	Dirección General de Desarrollo Social y Humano	\$ -
3.1.1.1.1.	0013	Dirección General de Obras Públicas	\$ -
3.1.1.1.1.	0014	Dirección General de Ecología y Fomento Agropecuario	\$ -
3.1.1.1.1.	0015	Dirección General de Servicios Públicos	\$ -
3.1.1.1.1.	0016	Dirección General de Seguridad Pública	\$ -
3.1.1.1.1.	0017	Centro de Promoción Económica	\$ -
3.1.1.1.1.	0018	Instituto de Cultura	\$ -
3.1.1.1.1.	0019	Dirección de innovación gubernamental y tecnologías de la información	\$ -
			\$ -
			\$ -
			\$ -
			\$ -
			\$ -
			\$ -
			\$ -
			\$ -
			\$ -
			\$ -
			\$ -
		Suma	\$ -

Presupuesto de Egresos por Clasificación Administrativa 2018

Municipio: Sistema para el Desarrollo Integral de la Familia del Municipio d

CA	UA	Nombre de la unidad responsable	IMPORTE ANUAL
1	1 DIF ATENGO		555,383

**Presupuesto de Egresos por Clasificación Funcional del Gasto 2018
(Finalidad, Función y Subfunción)**

Municipio: Sistema para el Desarrollo Integral de la Familia del Municipio de At

		IMPORTE ANUAL
1	GOBIERNO	\$ 1,556,400
1. 1.	LEGISLACIÓN	\$ -
1. 1. 1.	Legislación	\$ -
1. 1. 2.	Fiscalización	\$ -
1. 2.	JUSTICIA	\$ -
1. 2. 1.	Impartición de Justicia	\$ -
1. 2. 2.	Procuración de Justicia	\$ -
1. 2. 3.	Reclusión y Readaptación Social	\$ -
1. 2. 4.	Derechos Humanos	\$ -
1. 3.	COORDINACIÓN DE LA POLÍTICA DE GOBIERNO	\$ -
1. 3. 1.	Presidencia/Gubernatura	\$ -
1. 3. 2.	Política Interior	\$ -
1. 3. 3.	Preservación y Cuidado del Patrimonio Público	\$ -
1. 3. 4.	Función Pública	\$ -
1. 3. 5.	Asuntos Jurídicos	\$ -
1. 3. 6.	Organización de Procesos Electorales	\$ -
1. 3. 7.	Población	\$ -
1. 3. 8.	Territorio	\$ -
1. 3. 9.	Otros	\$ -
1. 4.	RELACIONES EXTERIORES	\$ -
1. 4. 1.	Relaciones Exteriores	\$ -
1. 5.	ASUNTOS FINANCIEROS Y HACENDARIOS	\$ 1,556,400
1. 5. 1.	Asunto Financieros	\$ -
1. 5. 2.	Asuntos Hacendarios	\$ 1,556,400
1. 6.	SEGURIDAD NACIONAL	\$ -
1. 6. 1.	Defensa	\$ -
1. 6. 2.	Marina	\$ -
1. 6. 3.	Inteligencia para la Preservación de la Seguridad Nacional	\$ -
1. 7.	ASUNTOS DE ORDEN PÚBLICO Y DE SEGURIDAD INTERIOR	\$ -
1. 7. 1.	Policía	\$ -
1. 7. 2.	Protección Civil	\$ -
1. 7. 3.	Otros Asuntos de Orden Público y Seguridad	\$ -
1. 7. 4.	Sistema Nacional de Seguridad Pública	\$ -
1. 8.	OTROS SERVICIOS GENERALES	\$ -
1. 8. 1.	Servicios Registrales, Administrativos y Patrimoniales	\$ -
1. 8. 2.	Servicios Estadísticos	\$ -
1. 8. 3.	Servicios de Comunicación y Medios	\$ -
1. 8. 4.	Acceso a la Información Pública Gubernamental	\$ -
1. 8. 5.	Otros	\$ -
2	DESARROLLO SOCIAL	\$ -
2. 1.	PROTECCIÓN AMBIENTAL	\$ -

**Presupuesto de Egresos por Clasificación Funcional del Gasto 2018
(Finalidad, Función y Subfunción)**

Municipio: Sistema para el Desarrollo Integral de la Familia del Municipio de Atlix

			IMPORTE ANUAL	
2.	1.	1	Ordenación de Desechos	\$ -
2.	1.	2	Administración del Agua	\$ -
2.	1.	3	Ordenación de Aguas Residuales, Drenaje y Alcantarillado	\$ -
2.	1.	4	Reducción de la Contaminación	\$ -
2.	1.	5	Protección de la Diversidad Biológica y del Paisaje	\$ -
2.	1.	6	Otros de Protección Ambiental	\$ -
2.	2.		VIVIENDA Y SERVICIOS A LA COMUNIDAD	\$ -
2.	2.	1	Urbanización	\$ -
2.	2.	2	Desarrollo Comunitario	\$ -
2.	2.	3	Abastecimiento de Agua	\$ -
2.	2.	4	Alumbrado Público	\$ -
2.	2.	5	Vivienda	\$ -
2.	2.	6	Servicios Comunes	\$ -
2.	2.	7	Desarrollo Regional	\$ -
2.	3.		SALUD	\$ -
2.	3.	1	Prestación de Servicios de Salud a la Comunidad	\$ -
2.	3.	2	Prestación de Servicios de Salud a la Persona	\$ -
2.	3.	3	Generación de Recursos para la Salud	\$ -
2.	3.	4	Rectoría del Sistema de Salud	\$ -
2.	3.	5	Protección Social en Salud	\$ -
2.	4.		RECREACIÓN, CULTURA Y OTRAS MANIFESTACIONES SOCIALES	\$ -
2.	4.	1	Deporte y Recreación	\$ -
2.	4.	2	Cultura	\$ -
2.	4.	3	Radio, Televisión y Editoriales	\$ -
2.	4.	4	Asuntos Religiosos y Otras Manifestaciones Sociales	\$ -
2.	5.		EDUCACIÓN	\$ -
2.	5.	1	Educación Básica	\$ -
2.	5.	2	Educación Media Superior	\$ -
2.	5.	3	Educación Superior	\$ -
2.	5.	4	Posgrado	\$ -
2.	5.	5	Educación para Adultos	\$ -
2.	5.	6	Otros Servicios Educativos y Actividades Inherentes	\$ -
2.	6.		PROTECCIÓN SOCIAL	\$ -
2.	6.	1	Enfermedad e Incapacidad	\$ -
2.	6.	2	Edad Avanzada	\$ -
2.	6.	3	Familia e Hijos	\$ -
2.	6.	4	Desempleo	\$ -
2.	6.	5	Alimentación y Nutrición	\$ -
2.	6.	6	Apoyo Social para la Vivienda	\$ -
2.	6.	7	Indígenas	\$ -
2.	6.	8	Otros Grupos Vulnerables	\$ -

**Presupuesto de Egresos por Clasificación Funcional del Gasto 2018
(Finalidad, Función y Subfunción)**

Municipio: Sistema para el Desarrollo Integral de la Familia del Municipio de Atlix

			IMPORTE ANUAL	
2.	6.	9	Otros de Seguridad Social y Asistencia Social	\$ -
2.	7.		OTROS ASUNTOS SOCIALES	\$ -
2.	7.	1	Otros Asuntos Sociales	\$ -
3			DESARROLLO ECONÓMICO	\$ -
3.	1.		ASUNTOS ECONÓMICOS, COMERCIALES Y LABORALES EN GENERAL	\$ -
3.	1.	1	Asuntos Económicos y Comerciales en General	\$ -
3.	1.	2	Asuntos Laborales Generales	\$ -
3.	2.		AGROPECUARIA, SILVICULTURA, PESCA Y CAZA	\$ -
3.	2.	1	Agropecuaria	\$ -
3.	2.	2	Silvicultura	\$ -
3.	2.	3	Acuacultura, Pesca y Caza	\$ -
3.	2.	4	Agroindustrial	\$ -
3.	2.	5	Hidroagrícola	\$ -
3.	2.	6	Apoyo Financiero a la Banca y Seguro Agropecuario	\$ -
3.	3.		COMBUSTIBLES Y ENERGÍA	\$ -
3.	3.	1	Carbón y Otros Combustibles Minerales Sólidos	\$ -
3.	3.	2	Petróleo y Gas Natural (Hidrocarburos)	\$ -
3.	3.	3	Combustibles Nucleares	\$ -
3.	3.	4	Otros Combustibles	\$ -
3.	3.	5	Electricidad	\$ -
3.	3.	6	Energía no Eléctrica	\$ -
3.	4.		MINERÍA, MANUFACTURAS Y CONSTRUCCIÓN	\$ -
3.	4.	1	Extracción de Recursos Minerales excepto los Combustibles Minerales	\$ -
3.	4.	2	Manufacturas	\$ -
3.	4.	3	Construcción	\$ -
3.	5.		TRANSPORTE	\$ -
3.	5.	1	Transporte por Carretera	\$ -
3.	5.	2	Transporte por Agua y Puertos	\$ -
3.	5.	3	Transporte por Ferrocarril	\$ -
3.	5.	4	Transporte Aéreo	\$ -
3.	5.	5	Transporte por Oleoductos y Gasoductos y Otros Sistemas de Transporte	\$ -
3.	5.	6	Otros Relacionados con Transporte	\$ -
3.	6.		COMUNICACIÓN	\$ -
3.	6.	1	Comunicaciones	\$ -
3.	7.		TURISMO	\$ -
3.	7.	1	Turismo	\$ -
3.	7.	2	Hoteles y Restaurantes	\$ -
3.	8.		CIENCIA, TECNOLOGÍA E INNOVACIÓN	\$ -
3.	8.	1	Investigación Científica	\$ -
3.	8.	2	Desarrollo Tecnológico	\$ -
3.	8.	3	Servicios Científicos y Tecnológicos	\$ -

**Presupuesto de Egresos por Clasificación Funcional del Gasto 2018
(Finalidad, Función y Subfunción)**

Municipio: Sistema para el Desarrollo Integral de la Familia del Municipio de Atlix

				IMPORTE ANUAL
3.	8.	4	Innovación	\$ -
3.	9.		OTRAS INDUSTRIAS Y OTROS ASUNTOS ECONÓMICOS	\$ -
3.	9.	1	Comercio, Distribución, Almacenamiento y Depósito	\$ -
3.	9.	2	Otras Industrias	\$ -
3.	9.	3	Otros Asuntos Económicos	\$ -
4.			OTRAS NO CLASIFICADAS EN FUNCIONE ANTERIORES	\$ -
4.	1.		TRANSACCIONES DE LA DEUDA PÚBLICA/COSTO FINANCIERO DE LA DEUDA	\$ -
4.	1.	1	Deuda Pública Interna	\$ -
4.	1.	2	Deuda Pública Externa	\$ -
4.	2.		TRANSFERENCIAS, PARTICIPACIONES Y APORTACIONES ENTRE DIFERENTES NIVELES Y ÓRDENES DE GOBIERNO	\$ -
4.	2.	1	Transferencias entre Diferentes Niveles y Ordenes de Gobierno	\$ -
4.	2.	2	Participaciones entre Diferentes Niveles y Ordenes de Gobierno	\$ -
4.	2.	3	Aportaciones entre Diferentes Niveles y Ordenes de Gobierno	\$ -
4.	3.		SANEAMIENTO DEL SISTEMA FINANCIERO	\$ -
4.	3.	1	Saneamiento del Sistema Financiero	\$ -
4.	3.	2	Apoyos IPAB	\$ -
4.	3.	3	Banca de Desarrollo	\$ -
4.	3.	4	Apoyo a los programas de reestructura en unidades de inversión (UDIS)	\$ -
4.	4.		ADEUDOS DE EJERCICIOS FISCALES ANTERIORES	\$ -
4.	4.	1	Adeudos de Ejercicios Fiscales Anteriores	\$ -
Suma				\$ 1,556,400

Presupuesto por Clasificación Programática 2018

Municipio: Sistema para el Desarrollo Integral de la Familia del Municipio de Atengo

Programas Presupuestarios	Desagregación Presupuestaria	Cantidad
1 SUBSIDIOS		-
	1.1 Sector Social y Privado (Sujetos a Reglas de Operación)	-
	1.2 Entidades Federativas y Municipios (Sujetos a Reglas de Operación)	-
	1.3 Otros Subsidios	-
2 DESEMPEÑO DE LAS FUNCIONES		-
	2.1 Prestación de Servicios Públicos	-
	2.2 Provisión de Bienes Públicos	-
	2.3 Planeación, Seguimiento y Evaluación de las Políticas Públicas	-
	2.4 Promoción y Fomento	-
	2.5 Regulación y Supervisión	-
	2.6 Específicos	-
	2.7 Proyectos de Inversión	-
3 ADMINISTRATIVOS Y DE APOYO		-
	3.1 Apoyo al Proceso Presupuestario y para mejorar la Eficiencia Institucional	-
	3.2 Apoyo a la Función Pública y al Mejoramiento de la Gestión	-
	3.3 Operaciones Ajenas	-
4 COMPROMISOS		-
	4.1 Obligaciones de cumplimiento de Resolución Jurisdiccional	-
	4.2 Desastres Naturales	-
5 OBLIGACIONES		-
	5.1 Pensiones y Jubilaciones.	-
	5.2 Aportaciones a la Seguridad Social	-
Suma:		-